

Министерство науки и высшего образования Российской Федерации
Российская академия наук
Уральское отделение Российской академии наук (УрО РАН)
Федеральный исследовательский центр комплексного изучения Арктики
имени академика Н.П. Лаверова УрО РАН
Северный (Арктический) федеральный университет имени М.В. Ломоносова
Правительство Архангельской области
Межрегиональный общественный Ломоносовский фонд

**ВСЕРОССИЙСКАЯ КОНФЕРЕНЦИЯ
С МЕЖДУНАРОДНЫМ УЧАСТИЕМ**

**«II ЛАВЁРОВСКИЕ ЧТЕНИЯ –
АРКТИКА: АКТУАЛЬНЫЕ ПРОБЛЕМЫ И
ВЫЗОВЫ»**

ПРОГРАММА КОНФЕРЕНЦИИ

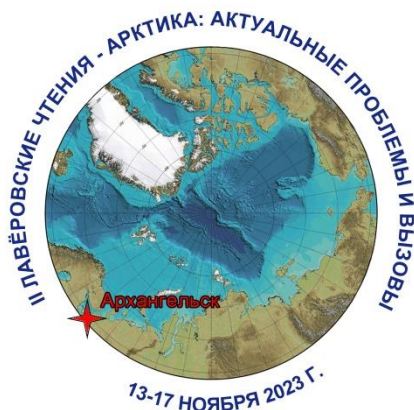

**13–17 ноября 2023 г.
г. Архангельск**

Место проведения: «Точка кипения» САФУ

Адрес: набережная Северной Двины, д. 54, к. 1

Номер и название секции	Дата	Зал	Стр.
Круглый стол с участием И.Б. Воскобойникова, директора Экспертного института НИУ «Высшая школа экономики»	13 ноября 2023 в 18:00	Конференц-зал 4 этаж ауд. 401	
Открытие конференции	14 ноября 2023	Лекционный зал «Арктика» 2 этаж ауд. 211	3
Пленарное заседание	15 ноября 2023	Лекционный зал «Арктика» 2 этаж ауд. 211	4-5
Секция 1. Изменение климата в Арктике: риски, проблемы и безопасность жизнедеятельности	14 ноября 2023 16 ноября 2023	Зал ВКС 4 этаж ауд. 412	6-11
Секция 2. Геолого-геофизические и геохимические исследования в Российской Арктике: итоги и перспективы	14 ноября 2023 16 ноября 2023 17 ноября 2023	Лекторий «Арктика» 4 этаж ауд. 404	12-18
Секция 3. Роль полярных экосистем в глобальных биогеохимических циклах и взаимосвязь с изменениями климата	14 ноября 2023 16 ноября 2023	EnergyNet 4 этаж ауд. 410	19-24
Секция 4. Состояние биологических ресурсов (водные, наземные, лесные) в условиях климатических изменений и антропогенного прессинга	14 ноября 2023 16 ноября 2023 17 ноября 2023	FoodNet/ HealthNet 4 этаж ауд. 408/409	25-31
Секция 5. Арктическое пространство: внешние вызовы и внутренние факторы развития	14 ноября 2023 16 ноября 2023 17 ноября 2023	Конференц-зал 4 этаж ауд. 401	32-37
Секция 6. Сохранение здоровья и адаптация человека в условиях изменяющегося климата Арктической зоны	16 ноября 2023	Деловая гостиная 4 эт. ауд.411	38-44
	17 ноября 2023	EnergyNet 4 эт. ауд.410	
Секция 7. Сельское хозяйство и обеспечение продовольственной безопасности в полярных и приполярных регионах	14 ноября 2023	Деловая гостиная 4 этаж ауд. 411	45-47
Секция 8. История, культура и этнология Русской Арктики	17 ноября 2023	Зал ВКС 4 этаж, ауд. 412	48-49
Заккрытие конференции	17 ноября 2023	4 этаж ауд. 404	

13 ноября	18:00	Круглый стол с участием И.Б. Воскобойникова, директора Экспертного института НИУ «Высшая школа экономики». Тема: «Как увидеть вклад отраслей Арктической зоны в рост российской экономики? Нефть, газ и лес в показателях Russia KLEMS»
---------------------	--------------	--

14 ноября	8:30-09:40	09:40-11:05	11:05-11:30	11:30-13:00	13:00-14:00	14:00-15:45	15:45-16:05	16:05-17:15	16:05-18:00	16:05-18:15	16:05-18:20	16:05-18:30
	Регистрация участников	Открытие конференции Пленарные доклады	Кофе-брейк	Работа секций	Обед	Работа секций	Кофе-брейк	Секция 7	Секции 3, 5	Секция 2	Секция 1	Секция 4

15 ноября	9:00-10:00	10:00-11:30	11:30-12:00	12:00-13:00	13:00-14:00	14:00-16:00	16:00-19:00
	Регистрация участников	Пленарные доклады	Кофе-брейк	Пленарные доклады	Обед	Пленарные доклады	Торжественное открытие ЛП Ломоносовских чтений. Концерт

16 ноября	9:15-11:00	11:00-11:20	11:20-13:35	13:35-13:50	13:50-14:00	13:50-14:15	13:50-14:30	13:50-15:00
	Работа секций	Кофе-брейк	Работа секций	Кофе-брейк	Секция 2	Секции 1, 3	Секция 5	Секция 6

17 ноября	9:15-11:00	11:00-11:20	11:20-12:20	11:20-13:10	11:20-15:10	13:20
	Работа секций 2, 4, 5, 6, 8	Кофе-брейк	Секции 2, 5	Секция 8	Секция 6	Закрытие конференции

13 и 16 ноября 2023 г.

ЭКСКУРСИЯ в визит-центр «Русская Арктика» САФУ имени М.В. Ломоносова

Адрес: наб. Северной Двины, д. 17 (главный корпус, первый этаж, ауд. 1112)

Время: 13 ноября с 15:00 до 16:00; 16 ноября с 14:00 до 15:00

Ведет экскурсию: Бызова Наталья Михайловна, директор визит-центра «Русская Арктика», канд. геогр. наук, заслуженный работник высшей школы РФ.

ОТКРЫТИЕ КОНФЕРЕНЦИИ

14 ноября 2023 г.

Место: «Точка кипения» САФУ, Лекционный зал «Арктика»

Адрес: набережная Северной Двины, д. 54, к. 1

8:30-09:40	РЕГИСТРАЦИЯ УЧАСТНИКОВ
8:30-09:40	Приветственный кофе-брейк
09:40-09:45	ОТКРЫТИЕ КОНФЕРЕНЦИИ
ПЛЕНАРНЫЕ ДОКЛАДЫ <i>Длительность докладов 25 мин</i>	
09:45-10:10	Родионов Анатолий Александрович (<i>чл.-корр. РАН, директор СПбФ Института океанологии РАН</i>) ГИДРОФИЗИЧЕСКИЕ И БИОГЕОХИМИЧЕСКИЕ ИССЛЕДОВАНИЯ САНКТ-ПЕТЕРБУРГСКИХ АКАДЕМИЧЕСКИХ ОКЕАНОЛОГОВ В АРКТИКЕ
10:10-10:35	Герман Юрий Иванович (<i>заведующий лабораторией коневодства, звероводства и мелкого животноводства РУП «Научно-практический центр Национальной академии наук Беларуси по животноводству»</i>) РЕШЕНИЕ ПРОБЛЕМ И ПУТИ СОВЕРШЕНСТВОВАНИЯ ОТРАСЛЕЙ ЖИВОТНОВОДСТВА – ОСНОВА ПРОДОВОЛЬСТВЕННОЙ БЕЗОПАСНОСТИ БЕЛАРУСИ
10:35-11:00	Воскобойников Илья Борисович (<i>директор Экспертного института НИУ «Высшая школа экономики»</i>) ИСТОЧНИКИ РОСТА ПРОИЗВОДИТЕЛЬНОСТИ РОССИЙСКОЙ ЭКОНОМИКИ И РОЛЬ НЕФТЕГАЗОВОГО КОМПЛЕКСА В СИСТЕМЕ ПОКАЗАТЕЛЕЙ RUSSIA KLEMS
11:00-11:05	Техническая информация
11:05-11:30	Кофе-брейк (4 этаж)

ПЛЕНАРНОЕ ЗАСЕДАНИЕ

15 ноября 2023 г.

Место: Лекционный зал «Арктика» Высшей школы экономики, управления и права САФУ

Адрес: набережная Северной Двины, д. 54, к. 1

Регламент: 30 мин.

9:00-10:00	РЕГИСТРАЦИЯ УЧАСТНИКОВ
9:00-10:00	Приветственный кофе-брейк
10:00-10:30	<ol style="list-style-type: none">1. Приветственное слово Губернатора Архангельской области Александра Витальевича Цыбульского.2. Приветственное слово Вице-президента Российской академии наук, Председателя Уральского отделения Российской академии наук, академика РАН Виктора Николаевича Руденко.3. Приветственное слово Президента Ломоносовского фонда, член-корр. РАН Константина Валентиновича Лобанова.4. Приветственное слово ректора Северного (Арктического) федерального университета имени М.В. Ломоносова, профессора Елены Владимировны Кудряшовой.5. Приветственное слово директора Федерального исследовательского центра комплексного изучения Арктики имени Н.П. Лавёрова УрО РАН, член-корр. РАН Ивана Николаевича Болотова.
10:30-11:00	Журавлёв Павел Сергеевич (<i>генеральный директор Межрегионального общественного Ломоносовского фонда</i>) ОТ М.В. ЛОМОНОСОВА ДО Н.П. ЛАВЁРОВА: ИСТОРИЯ АКАДЕМИЧЕСКОЙ НАУКИ НА АРХАНГЕЛЬСКОМ СЕВЕРЕ
11:00-11:30 <i>дистанц.</i>	Гвишиани Алексей Джерменович (<i>академик РАН, Геофизический центр РАН</i>) ГЕОИНФОРМАТИКА В АГРЕГАЦИИ И НАУЧНОМ АНАЛИЗЕ МНОГОДИСЦИПЛИНАРНЫХ ДАННЫХ АРКТИЧЕСКОЙ ЗОНЫ РОССИЙСКОЙ ФЕДЕРАЦИИ
11:30-12:00	Кофе-брейк

12:00-12:30	Лобанов Константин Валентинович (<i>член-корр. РАН, Институт геологии рудных месторождений, петрографии, минералогии и геохимии РАН</i>) ГЕОЛОГИЧЕСКИЕ ФАКТОРЫ В ИСТОРИИ «СМУТНОГО ВРЕМЕНИ» РУССКОГО ГОСУДАРСТВА В XVII ВЕКЕ
12:30-13:00	Ильин Владимир Александрович (<i>член-корр. РАН, Вологодский научный центр РАН</i>), Кожевников С.А. СВЯЗНОСТЬ ПРОСТРАНСТВА СЕВЕРА РОССИИ КАК ОДИН ИЗ КЛЮЧЕВЫХ ПРИОРИТЕТОВ ОБЕСПЕЧЕНИЯ НАЦИОНАЛЬНОЙ БЕЗОПАСНОСТИ В УСЛОВИЯХ ГЕОПОЛИТИЧЕСКИХ ТРАНСФОРМАЦИЙ
13:00-14:00	Обед
14:00-14:30	Румянцев Владислав Александрович (<i>академик РАН, Санкт-Петербургский научный центр РАН</i>) ОБОСНОВАНИЕ ОСНОВНЫХ ПОЛОЖЕНИЙ СТРАТЕГИЧЕСКОЙ СИСТЕМЫ КОНТРОЛЯ ПРЕСНЫХ ВОДОЕМОВ АРКТИЧЕСКОЙ ЗОНЫ РФ
14:30-15:00	Болотов Иван Николаевич (<i>член-корр. РАН, директор ФИЦКИА УрО РАН</i>) АРКТИЧЕСКИЕ ИССЛЕДОВАНИЯ ФИЦКИА УРО РАН: ДОСТИЖЕНИЯ, ПРОБЛЕМЫ И ПЕРСПЕКТИВНЫЕ ЗАДАЧИ
15:00-15:30	Марьяндышев Павел Андреевич (<i>Первый проректор по стратегическому развитию и науке САФУ</i>) НАУЧНЫЙ И ИННОВАЦИОННЫЙ ПОТЕНЦИАЛ САФУ ИМЕНИ М.В. ЛОМОНОСОВА ДЛЯ ТЕХНОЛОГИЧЕСКОГО ОСВОЕНИЯ АРКТИЧЕСКОЙ ЗОНЫ РОССИЙСКОЙ ФЕДЕРАЦИИ
15:30-16:00	Добродеева Лилия Константиновна (<i>директор Института физиологии природных адаптаций ФИЦКИА УрО РАН</i>) ОБЩИЕ МЕХАНИЗМЫ АДАПТАЦИИ ЧЕЛОВЕКА В УСЛОВИЯХ АРКТИКИ
	Свободное время
18:00-22:00	ЭКСКУРСИОННАЯ ПРОГРАММА И ДИСКУССИОННЫЙ УЖИН «Укрепление и развитие человеческого потенциала Архангельской области в составе Арктической зоны Российской Федерации» (по приглашениям). <i>Адрес: Музей художественного освоения Арктики им. А.А. Борисова, г. Архангельск, ул. Поморская, 3</i>

Секция 1: **Изменение климата в Арктике: риски, проблемы и безопасность жизнедеятельности**

Модераторы: Малов Александр Иванович, д-р геол.-минерал. наук
Игловский Станислав Анатольевич, канд. геогр. наук

Место: «Точка кипения» САФУ, 4 этаж

Адрес: набережная Северной Двины, д. 54, к. 1

14 ноября 2023 г.

11:30-11:45 <i>дистанц.</i>	Брушков Анатолий Викторович (<i>Московский государственный университет, г. Москва</i>), Романовская М.А. О НЕОБХОДИМОСТИ ПРОВЕДЕНИЯ КОМПЛЕКСНОГО МОНИТОРИНГА ПРИРОДНОЙ СРЕДЫ АРКТИКИ
11:45-12:00 <i>дистанц.</i>	Астахов Анатолий Сергеевич (<i>Тихоокеанский океанологический институт ДВО РАН г. Владивосток</i>), Ши Сюефа. РЕЗУЛЬТАТЫ РОССИЙСКО-КИТАЙСКИХ ПАЛЕОКЛИМАТИЧЕСКИХ ИССЛЕДОВАНИЙ В ВОСТОЧНОАРКТИЧЕСКИХ МОРЯХ РФ
12:00-12:15	Попова Виктория Григорьевна (<i>Санкт-Петербургский государственный университет, г. Санкт-Петербург</i>). ПОКАЗАТЕЛИ СПЛОЧЕННОСТИ МОРСКОГО ЛЬДА В КАЧЕСТВЕ ИНДИКАТОРА ИЗМЕНЕНИЯ КЛИМАТА В СЕВЕРО-ЗАПАДНОЙ ЧАСТИ СЕВЕРНОГО ЛЕДОВИТОГО ОКЕАНА ЗА ПЕРИОД 1979-2022 гг.
12:15-12:30 <i>дистанц.</i>	Григорьев Михаил Николаевич (<i>Институт мерзлотоведения СО РАН, г. Якутск</i>). ДЕГРАДАЦИЯ МНОГОЛЕТНЕ-МЕРЗЛЫХ ПОРОД В ПРИБРЕЖНО-ШЕЛЬФОВОЙ ЗОНЕ МОРЕЙ ВОСТОЧНОЙ СИБИРИ В УСЛОВИЯХ СОВРЕМЕННЫХ КЛИМАТИЧЕСКИХ ФЛУКТУАЦИЙ
12:30-12:45 <i>дистанц.</i>	Ретеюм Алексей Юрьевич (<i>Московский государственный университет, г. Москва</i>). АСТРОГЕОГРАФИЧЕСКИЙ АНАЛИЗ ИЗМЕНЕНИЙ КЛИМАТА АРКТИКИ
12:45-13:00	Нарижная Александра Игоревна (<i>Институт физики атмосферы РАН, г. Москва</i>). ХАРАКТЕРИСТИКИ ОБЛАКОВ В АРКТИКЕ ПО РАЗНЫМ ДАННЫМ
13:00-14:00	Обед

14:00-14:15 <i>дистанц.</i>	Потапова Ирина Александровна (<i>Российский государственный гидрометеорологический университет, г. Санкт-Петербург</i>), Бобровский А.П., Дьяченко Н.В., Михтеева Е.Ю., Ржонсницкая Ю.Б., Саноцкая Н.А., Скобликова А.Л., Хлябич П.П., Яковлева Т.Ю. МОДЕЛИРОВАНИЕ ПАРАМЕТРОВ РАССЕЙАНИЯ ИЗЛУЧЕНИЯ, ВЫЗВАННОГО ЧАСТИЦАМИ АЭРОЗОЛЯ В АТМОСФЕРЕ
14:15-14:30	Анисимкин Владимир Иванович (<i>Институт радиотехники и электроники РАН, г. Москва</i>), Колесов В.В., Кузнецова И.Е. НОВЫЙ УЛЬТРАЗВУКОВОЙ МЕТОД ИССЛЕДОВАНИЯ ЛЕДОВЫХ ОБРАЗОВАНИЙ ПРИ ПОМОЩИ ОБЪЕМНЫХ АКУСТИЧЕСКИХ ВОЛН
14:30-14:45	Анисимкин В.И., Колесов В.В., Кузнецова Ирен Евгеньевна (<i>Институт радиотехники и электроники РАН, г. Москва</i>). ИССЛЕДОВАНИЕ ФАЗОВОГО ПЕРЕХОДА ВОДА-ЛЕД-ВОДА ПРИ ПОМОЩИ АКУСТИЧЕСКИХ ВОЛН В ТОНКИХ ПЬЕЗОЭЛЕКТРИЧЕСКИХ ПЛАСТИНАХ
14:45-15:00	Преснов Дмитрий Александрович (<i>Институт физики Земли РАН, г. Москва</i>), Собисевич А.Л., Шуруп А.С. ИСПОЛЬЗОВАНИЕ СЕЙСМОАКУСТИЧЕСКОГО ШУМА ДЛЯ ОПРЕДЕЛЕНИЯ ПАРАМЕТРОВ ПЛАВАЮЩЕГО ЛЬДА
15:00-15:15 <i>дистанц.</i>	Лепов Валерий Валерьевич (<i>Институт физико-технических проблем СО РАН, г. Якутск</i>), Лукин Е.С., Голиков Н.И., Павлов Н.В., Прохоров Д.В. ОБЕСПЕЧЕНИЕ НАДЕЖНОСТИ, БЕЗОПАСНОСТИ И РЕСУРСА СЛОЖНЫХ ТЕХНИЧЕСКИХ СИСТЕМ В ЭКСТРЕМАЛЬНЫХ КЛИМАТИЧЕСКИХ УСЛОВИЯХ СЕВЕРА И АРКТИКИ
15:15-15:30	Виноградов Юрий Анатольевич (<i>Единая геофизическая служба РАН, г. Обнинск</i>), Милехина А.М. МОНИТОРИНГ ИЗМЕНЕНИЙ В КРИОЛИТОСФЕРЕ АРКТИКИ ГЕОФИЗИЧЕСКИМИ МЕТОДАМИ
15:30-15:45	Башкова Анна Александровна (<i>Научный центр изучения Арктики, г. Салехард</i>). ОРГАНИЗАЦИЯ АВТОМАТИЗИРОВАННОГО МОНИТОРИНГА КРИОЛИТОЗОНЫ В ЯМАЛО-НЕНЕЦКОМ АВТОНОМНОМ ОКРУГЕ
15:45-16:05	Кофе-брейк
16:05-16:20	Жостков Руслан Александрович (<i>Институт физики Земли РАН, г. Москва</i>), Тоцков С.А. ИСПОЛЬЗОВАНИЕ КВАДРОКОПТЕРОВ В НАУЧНЫХ АРКТИЧЕСКИХ ЭКСПЕДИЦИЯХ: ИТОГИ И ПЕРСПЕКТИВЫ

16:20-16:35 <i>дистанц.</i>	Соловьев Дмитрий Александрович (<i>Институт океанологии РАН, г. Москва</i>), Шилова Л.А. АВТОМАТИЗАЦИЯ ГЕОТЕХНИЧЕСКОГО МОНИТОРИНГА ДЛЯ ЗОН ВЕЧНОЙ МЕРЗЛОТЫ
16:35-16:50	Сахаров Ярослав Алексеевич (<i>Полярный геофизический институт КНЦ РАН, г. Апатиты</i>), Мерзлый А.М., Моисеев И.А., Черняков С.М., Селиванов В.Н., Янаков А.Т. КОСМИЧЕСКАЯ ПОГОДА В ЗОНЕ РОССИЙСКОЙ АРКТИКИ
16:50-17:05 <i>дистанц.</i>	Третьяков Виктор Юрьевич (<i>Арктический и Антарктический НИИ, Санкт-Петербург</i>), Федяков В.Е., Алексеева Т.А., Петрова А.А., Мочнова Л.П. ИЗМЕНЧИВОСТЬ ЗАТРАТ ВРЕМЕНИ НА ПРОХОЖДЕНИЕ ГАЗОВОЗОВ ТИПА YAMALMAX ОТ САБЕТТЫ ДО БЕРИНГОВА ПРОЛИВА ПО РЕЗУЛЬТАТАМ МОДЕЛИРОВАНИЯ
17:00-17:20	Хортюнова Алёна Аркадьевна (<i>Московский государственный университет, г. Москва</i>). УСТОЙЧИВОСТЬ ТЕХНОГЕННЫХ ОБЪЕКТОВ НА ЗАСТРОЕННЫХ ТЕРРИТОРИЯХ ЗАПОЛЯРЬЯ ПРИ ИЗМЕНЕНИИ ЛАНДШАФТНО-МЕРЗЛОТНЫХ УСЛОВИЙ (НА ПРИМЕРЕ ВАХТОВОГО ПОСЁЛКА ЯМБУРГ)
17:20-17:35 <i>дистанц.</i>	Вовкодав Кира Вячеславовна (<i>Российский государственный университет нефти и газа, г. Москва</i>), Каджаева Е.Т. ТРАНСФОРМАЦИЯ ЭНЕРГЕТИЧЕСКОГО СЕКТОРА АРКТИКИ В УСЛОВИЯХ ИЗМЕНЕНИЯ КЛИМАТА
17:35-17:50	Терехов Лев Дмитриевич, Терехова Е.Л., Майны Ш.Б. (<i>Петербургский государственный университет путей сообщения Императора Александра I, г. Санкт-Петербург</i>). НОВАЯ ТЕХНОЛОГИЯ ТРАНСПОРТИРОВАНИЯ ВОДЫ ПО ВОДОВОДАМ В СЕВЕРНОЙ СТРОИТЕЛЬНО-КЛИМАТИЧЕСКОЙ ЗОНЕ
17:50-18:05 <i>дистанц.</i>	Ильченко Вадим Леонидович (<i>Геологический институт КНЦ РАН, г. Апатиты</i>). ВЕРТИКАЛЬНЫЕ ДВИЖЕНИЯ ПОРОДНЫХ БЛОКОВ В ЛИЦЕВСКОМ РУДНОМ РАЙОНЕ (МУРМАНСКАЯ ОБЛАСТЬ)
18:05-18:20	Морозова Анна Эдуардовна (<i>РГУ Нефти и Газа им. И.М. Губкина, г. Москва</i>), Сизов О.С., Миронова М.А. ДИСТАНЦИОННАЯ ОЦЕНКА КАЧЕСТВА АТМОСФЕРНОГО ВОЗДУХА НЕФТЕГАЗОВЫХ НАСЕЛЕННЫХ ПУНКТОВ ЯНАО В 2019-2022 гг.
	Дискуссия

16 ноября 2023 г.

Модераторы: Малов Александр Иванович, д-р геол.-минерал. наук
Игловский Станислав Анатольевич, канд. геогр. наук

9:15-9:30 <i>дистанц.</i>	Китаев Лев Михайлович (<i>Институт географии РАН, г. Москва</i>), Аблеева В.А., Титкова Т.Б. СЕЗОННЫЕ И МНОГОЛЕТНИЕ ОСОБЕННОСТИ ТЕМПЕРАТУРНОГО РЕЖИМА ПОЧВЫ СЕВЕРА ЕВРАЗИИ
9:30-9:45 <i>дистанц.</i>	Новоприезжая Варвара Андреевна (<i>Институт мерзлотоведения СО РАН, г. Якутск</i>). РАСЧЕТНЫЕ ПРОГНОЗНЫЕ ТЕМПЕРАТУРЫ ГРУНТОВ АРКТИКИ И СУБАРКТИКИ ЯКУТИИ ПРИ ПОТЕПЛЕНИИ КЛИМАТА
9:45-10:00	Платонов Игнат Александрович (<i>Московский государственный университет, г. Москва</i>), Григорьев М.Н. РАСПРОСТРАНЕНИЕ И СТРОЕНИЕ ЛЕДОВОГО КОМПЛЕКСА УСТЬЕВОЙ ОБЛАСТИ Р. ЛЕНЫ
10:00-10:15 <i>дистанц.</i>	Титкова Татьяна Борисовна (<i>Институт географии РАН, г. Москва</i>), Золотокрылин А.Н. ЦИРКУЛЯЦИОННЫЕ ПРИЧИНЫ ИЗМЕНЕНИЯ ТЕПЛО-ВЛАГООБМЕНА В СУБАРКТИКЕ ЗАПАДНОЙ СИБИРИ В ПЕРИОД МАКСИМАЛЬНОГО ЛЕТНЕГО ПОТЕПЛЕНИЯ (на примере ЯНАО)
10:15-10:30 <i>дистанц.</i>	Назарова Лариса Евгеньевна (<i>Институт водных проблем Севера КарНЦ РАН, г. Петрозаводск</i>). СОВРЕМЕННЫЕ ХАРАКТЕРИСТИКИ ТЕМПЕРАТУРНОГО РЕЖИМА ТЕРРИТОРИИ КАРЕЛИИ
10:30-10:45	Чонтоев Догдурбек Токтосартович (<i>Институт водных проблем и гидроэнергетики НАН Кыргызской Республики</i>), Эрменбаев Б.О., Ерохин С.А. ДИНАМИКА ДЕГРАДАЦИИ ЛЕДНИКОВ СЕВЕРНОГО ТЯНЬ-ШАНЯ
10:45-11:00 <i>дистанц.</i>	Трофимов Александр Георгиевич (<i>Полярный филиал ФГБНУ "ВНИРО", г. Мурманск</i>). ДИНАМИКА ЛЕДОВИТОСТИ АРКТИКИ В ПЕРИОД СОВРЕМЕННЫХ ГЛОБАЛЬНЫХ ИЗМЕНЕНИЙ КЛИМАТА
11:00-11:20	Кофе-брейк

11:20-11:35 <i>дистанц.</i>	Попова Валерия Васильевна (<i>Институт Географии РАН, г. Москва</i>), Насонова О.Н., Бокучава Д.Д. ВКЛАД ЛЕТНЕГО ПОТЕПЛЕНИЯ В АНОМАЛИИ ВОДНОСТИ СЕВЕРНОЙ ДВИНЫ ЗА ПОСЛЕДНЕЕ СТОЛЕТИЕ
11:35-11:50 <i>дистанц.</i>	Сосновский Александр Вульфович (<i>Институт географии РАН, г. Москва</i>), Осокин Н.И. ДИНАМИКА ВЫСОТЫ И ПЛОТНОСТИ СНЕЖНОГО ПОКРОВА В АРКТИКЕ ПРИ СОВРЕМЕННОМ КЛИМАТЕ
11:50-12:05 <i>дистанц.</i>	Тузова Тамара Васильевна (<i>Институт водных проблем и гидроэнергетики НАН Кыргызской Республики</i>), Ерохин С.А. ИСТОЧНИКИ ФОРМИРОВАНИЯ ВОДНЫХ РЕСУРСОВ МАЛЫХ ГОРНЫХ РЕК СЕВЕРНОГО ТЯНЬШАНЯ НА ПРИМЕРЕ БАССЕЙНА Р. АЛА-АРЧА
12:05-12:20 <i>дистанц.</i>	Лисина Анастасия Андреевна (<i>Московский государственный университет, г. Москва</i>), Сазонов А.А., Крыленко И.Н., Калугин А.С., Фролова Н.Л. ОЦЕНКА ВОЗМОЖНЫХ ИЗМЕНЕНИЙ СТОКА КОЛЫМЫ В XXI ВЕКЕ
12:20-12:35 <i>дистанц.</i>	Мартьянов Станислав Дмитриевич (<i>Институт океанологии РАН, г. Москва</i>). ВЫСОКОРАЗРЕШАЮЩЕЕ МОДЕЛИРОВАНИЕ ДИНАМИКИ И ТЕРМОХАЛИННОЙ СТРУКТУРЫ КАРСКОГО МОРЯ И ОЦЕНКА ВЛИЯНИЯ РАЗЛИЧНОГО ЗАДАНИЯ РЕЧНОГО СТОКА В МОДЕЛИ
12:35-12:50 <i>дистанц.</i>	Георгиади Александр Георгиевич (<i>Институт географии РАН, г. Москва</i>), Милюкова И.П. ДЛИТЕЛЬНЫЕ ПЕРИОДЫ ПОВЫШЕННОГО/ПОНИЖЕННОГО СТОКА ЛЕДНЫ У п. КЮСЮР В 1936-2019 гг.
12:50-13:05 <i>дистанц.</i>	Гурянов Санан Агилевич (<i>Российский государственный геологоразведочный университет, г. Москва</i>), Керимов В.Ю. РЕЗУЛЬТАТЫ МОДЕЛИРОВАНИЯ ГЕНЕРАЦИОННО-АККУМУЛЯЦИОННЫХ УГЛЕВОДОРОДНЫХ СИСТЕМ ОСАДОЧНЫХ БАССЕЙНОВ БЕРИНГОВА МОРЯ
13:05-13:20 <i>дистанц.</i>	Фатерина Анастасия Андреевна (<i>Факультет государственного управления МГУ, г. Москва</i>). ОСОБО ОХРАНЯЕМЫЕ ПРИРОДНЫЕ ТЕРРИТОРИИ АРКТИЧЕСКОЙ ЗОНЫ РОССИЙСКОЙ ФЕДЕРАЦИИ: АДАПТАЦИЯ К ИЗМЕНЕНИЯМ КЛИМАТА, ЭНЕРГОСНАБЖЕНИЕ

13:20-13:35 дистанц.	Петрова Алевтина Александровна, Латышева О.В. (<i>Санкт-Петербургский филиал Института земного магнетизма, ионосферы и распространения радиоволн РАН, г. Санкт-Петербург</i>). ИССЛЕДОВАНИЕ ПЕРСПЕКТИВНЫХ РАЙОНОВ КРУГЛОГОДИЧНОГО СУДОХОДСТВА В АРКТИКЕ ПО ГЕОФИЗИЧЕСКИМ ДАННЫМ
13:35-13:50	Кофе-брейк
13:50-14:05	Рожко Олег Игоревич (<i>Всероссийский научно-исследовательский институт по проблемам гражданской обороны и чрезвычайных ситуаций МЧС России, г. Москва</i>). РАЗВИТИЕ В ПРОГНОЗИРОВАНИИ ЧРЕЗВЫЧАЙНЫХ СИТУАЦИЙ В АРКТИЧЕСКОЙ ЗОНЕ ПРИ ПУСКАХ РАКЕТ КОСМИЧЕСКОГО НАЗНАЧЕНИЯ
	Дискуссия
	Свободное время
16:00-19:00	Торжественное открытие ЛП Ломоносовских чтений. Концерт

Секция 2: **Геолого-геофизические и геохимические исследования в Российской Арктике: итоги и перспективы**

Модераторы: **Черкасов Сергей Владимирович**, д-р техн. наук
Хуторской Михаил Давыдович, д-р геол.-минерал. наук

Место: «Точка кипения» САФУ, 4 этаж
Адрес: набережная Северной Двины, д. 54, к. 1

14 ноября 2023 г.

11:30-11:45	Волков А.В., Лобанов Константин Валентинович (<i>Институт геологии рудных месторождений, петрографии, минералогии и геохимии РАН, г. Москва</i>), Галямов А.Л. НОВЫЕ ПОДХОДЫ К РЕГИОНАЛЬНОМУ ПРОГНОЗИРОВАНИЮ КРУПНЫХ МЕСТОРОЖДЕНИЙ СТРАТЕГИЧЕСКИХ МЕТАЛЛОВ В АРКТИЧЕСКОЙ ЗОНЕ РОССИИ
11:45-12:00 <i>дистанц.</i>	Горностаева Татьяна Александровна (<i>Институт геохимии и аналитической химии РАН, г. Москва</i>), Лобанов К.В., Мохов А.В. НОВЫЙ ТИП ПАЛЛАДИЕВОЙ МИНЕРАЛИЗАЦИИ НА ГЛУБОКИХ ГОРИЗОНТАХ СГ-3
12:00-12:15	Щукин Владимир Сергеевич (<i>ООО "Арктикгеопоиск", г. Архангельск</i>). АЛМАЗОНОСНОСТЬ СЕВЕРА ЕВРОПЕЙСКОЙ ЧАСТИ РОССИИ И ПЕРСПЕКТИВЫ ОБНАРУЖЕНИЯ НОВЫХ МЕСТОРОЖДЕНИЙ АЛМАЗА
12:15-12:30 <i>дистанц.</i>	Чижова Ирина Александровна (<i>Институт геологии рудных месторождений, петрографии, минералогии и геохимии РАН, г. Москва</i>). КОМПЬЮТЕРНАЯ ТЕХНОЛОГИЯ ЭКСПРЕСС-ОЦЕНКИ ПЕРСПЕКТИВНЫХ ПЛОЩАДЕЙ НА ВЫЯВЛЕНИЕ МЕСТОРОЖДЕНИЙ СТРАТЕГИЧЕСКИХ МЕТАЛЛОВ В АРКТИЧЕСКОЙ ЗОНЕ РОССИИ
12:30-12:45	Черкасов Сергей Владимирович (<i>Государственный Геологический Музей им. В. И. Вернадского, г. Москва</i>). СОЛОВЕЦКИЙ АРХИПЕЛАГ. ЗАГАДКИ И ЗАДАЧИ ГЕОЛОГИИ
12:45-13:00	Терёхина Яна Евгеньевна (<i>Московский государственный университет, г. Москва</i>), Токарев М.Ю., Рыбалко А.Е. ПОДВОДНЫЕ ЛАНДШАФТЫ ПРОЛИВА ВЕЛИКАЯ САЛМА КАНДАЛАКШСКОГО ЗАЛИВА БЕЛОГО МОРЯ
13:00-14:00	Обед

14:00-14:15	Хуторской Михаил Давыдович (<i>Геологический Институт РАН, г. Москва</i>). К ПРОБЛЕМЕ АСИММЕТРИИ ТЕПЛО-ВОГО ПОТОКА В ДИВЕРГЕНТНЫХ ЗОНАХ ОКЕАНОВ И В МАНТИЙНЫХ ПЛЮМАХ
14:15-14:30	Никитин Дмитрий Сергеевич (<i>Геологический Институт РАН, г. Москва</i>), Прикащикова Е.Л., Белых О.С. ТЕРМИЧЕСКИЕ УСЛОВИЯ ОБРАЗОВАНИЯ АНТРАКСОЛИТОВ В РАЙОНЕ ПАЙХОЙСКО-НОВОЗЕМЕЛЬСКОЙ СКЛАДЧАТОЙ ОБЛАСТИ
14:30-14:45	Мерзлый Алексей Михайлович (<i>Институт космических исследований РАН, г. Москва</i>), Куприянов А.О., Мингалев И.В., Моисеев И.А., Никифоров О.В., Петрукович А.А., Рожко О.И., Сахаров Я.А., Филатов Г.С., Шубин В.Н., Янаков А.Т. ОПЫТ ГЕЛИОГЕОФИЗИЧЕСКОГО ОБЕСПЕЧЕНИЯ ВЫСОКОШИРОТНОЙ РАДИОТРАССЫ В ИНТЕРЕСАХ РЕШЕНИЯ ФУНДАМЕНТАЛЬНЫХ И ПРИКЛАДНЫХ ЗАДАЧ
14:45-15:00 <i>дистанц.</i>	Керимов В.Ю., Мустаев Р.Н., Мамедов Рустам Ахмедович (<i>Российский государственный геологоразведочный университет, г. Москва</i>), Гурянов С.А. РОЛЬ РИФТОВЫХ СИСТЕМ ПРИ ФОРМИРОВАНИИ ПОТЕНЦИАЛЬНО НЕФТЕГАЗОНОСНЫХ БАСЕЙНОВ ВОСТОЧНО-АРКТИЧЕСКИХ И ДАЛЬНЕВОСТОЧНЫХ МОРЕЙ
15:00-15:15 <i>дистанц.</i>	Лавренова Е.А., Керимов В.Ю., Мустаев Рустам Наильевич (<i>Российский государственный геологоразведочный университет, г. Москва</i>), Мамедов Р.А. ВОСТОЧНАЯ АРКТИКА. СТРУКТУРА И ЭВОЛЮЦИЯ УГЛЕВОДОРОДНЫХ СИСТЕМ ОКРАИННЫХ МОРЕЙ СЕВЕРНОГО ЛЕДОВИТОГО ОКЕАНА
15:15-15:30	Муравьев Александр Владимирович (<i>Геологический институт РАН, г. Москва</i>). ПРОБЛЕМА ОПТИМИЗАЦИИ ДОБЫЧИ ГАЗОВОГО КОНДЕНСАТА В УСЛОВИЯХ АРКТИКИ
15:30-15:45 <i>дистанц.</i>	Злобина Ольга Николаевна (<i>Институт нефтегазовой геологии и геофизики СО РАН, г. Новосибирск</i>). ЛИТОЛОГИЧЕСКИЕ ИССЛЕДОВАНИЯ МЕЗОЗОЙСКИХ ОТЛОЖЕНИЙ СЕВЕРНЫХ РАЙОНОВ ЗАПАДНОЙ И СРЕДНЕЙ СИБИРИ: РЕЗУЛЬТАТЫ И ПЕРСПЕКТИВЫ
15:45-16:05	Кофе-брейк

16:05-16:20 <i>дистанц.</i>	Гулевич Оксана Александровна (<i>Институт Земного магнетизма, ионосферы и распространения радиоволн ран, г. Москва</i>), Волкомирская Л.Б., Резников А.Е., Варенков В.В. ПЕРСПЕКТИВЫ ИССЛЕДОВАНИЯ КРИОЛИТОЗОНЫ МЕТОДОМ ГЛУБИННОЙ ГЕОРАДИОЛОКАЦИИ
16:20-16:35	Грохотов Е.И., Баева Е.К., Довгань Ирина Андреевна (<i>Санкт-Петербургский горный университет, г. Санкт-Петербург</i>). ПРОБЛЕМЫ, МЕТОДЫ ИССЛЕДОВАНИЯ И ПЕРСПЕКТИВЫ ИЗУЧЕНИЯ КРИОЛИТОЗОНЫ
16:35-16:50	Данилов Константин Борисович (<i>ФИЦКИА УрО РАН, г. Архангельск</i>). СТРУКТУРНЫЕ НЕОДНОРОДНОСТИ ВБЛИЗИ ТРУБОК АРХАНГЕЛЬСКОЙ АЛМАЗОНОСНОЙ ПРОВИНЦИИ
16:50-17:05	Кутинов Юрий Григорьевич (<i>ФИЦКИА УрО РАН, г. Архангельск</i>), Чистова З.Б., Минеев А.Л., Полякова Е.В., Неверов Н.А., Старицын В.В. ТЕКТОНИЧЕСКИЕ УЗЛЫ – ЛОКАЛЬНЫЕ ГЕОСИСТЕМЫ МЕЖГЕОСФЕРНОГО ВЗАИМОДЕЙСТВИЯ
17:05-17:20 <i>дистанц.</i>	Кочетов Михаил Владимирович (<i>АО «Морская арктическая геологоразведочная экспедиция», г. Москва</i>). НАБОРТНЫЕ ГРАВИМЕТРИЧЕСКИЕ ИССЛЕДОВАНИЯ ПРИ РЕШЕНИИ ИНЖЕНЕРНО-ГЕОЛОГИЧЕСКИХ ЗАДАЧ НА АРКТИЧЕСКОМ ШЕЛЬФЕ
17:20-17:35	Чистова Зинаида Борисовна (<i>ФИЦКИА УрО РАН, г. Архангельск</i>), Кутинов Ю.Г., Минеев А.Л., Полякова Е.В. РАЗНОСТНЫЕ ПОВЕРХНОСТИ РЕЛЬЕФА АРХАНГЕЛЬСКОЙ ОБЛАСТИ
17:35-17:50	Минеев Александр Леонидович (<i>ФИЦКИА УрО РАН, г. Архангельск</i>), Кутинов Ю.Г., Полякова Е.В., Чистова З.Б., Старицын В.В. АЛГОРИТМ ПОСТРОЕНИЯ СЕТИ ДОЛИН СРЕДСТВАМИ ГИС И ЦМР (НА ПРИМЕРЕ АРХАНГЕЛЬСКОЙ ОБЛАСТИ)
17:50-18:05	Наход Виталий Александрович (<i>ФИЦКИА УрО РАН, г. Архангельск</i>). ЗАГРЯЗНЕНИЕ СНЕЖНОГО ПОКРОВА ПРИ РАЗРАБОТКЕ МЕСТОРОЖДЕНИЯ ГИПСА В АРХАНГЕЛЬСКОЙ ОБЛАСТИ
	Дискуссия

16 ноября 2023 г.

Модераторы: Антоновская Галина Николаевна, д-р техн. наук

09:15-9:30	Гоев Андрей Георгиевич (<i>Институт динамики геосфер РАН, г. Москва</i>). СКОРОСТНОЕ СТРОЕНИЕ ЛИТОСФЕРЫ КОЛЬСКОГО РЕГИОНА ПО НОВЫМ СЕЙСМОЛОГИЧЕСКИМ ДАННЫМ
09:30-9:45 <i>дистанц</i>	Мартышко Петр Сергеевич (<i>Институт геофизики УрО РАН, г. Екатеринбург</i>), Ладовский И.В., Бызов Д.Д., Цидаев А.Г. ТРЕХМЕРНЫЕ СЕЙСМОПЛОТНОСТНЫЕ МОДЕЛИ ЗЕМНОЙ КОРЫ И СТРУКТУРНО-ТЕКТОНИЧЕСКИЕ КАРТЫ ПРИАРКТИЧЕСКОЙ ЧАСТИ УРАЛА И СОПРЕДЕЛЬНЫХ РЕГИОНОВ
9:45-10:00	Морозов Алексей Николаевич (<i>Институт физики Земли РАН, г. Москва</i>), Асминг В.Э. МЕТОД ВЕРОЯТНОСТНОЙ ЛОКАЦИИ РАННЕИНСТРУМЕНТАЛЬНЫХ ЗЕМЛЕТРЯСЕНИЙ НА ОСНОВЕ МАКРОСЕЙСМИЧЕСКИХ И ИНСТРУМЕНТАЛЬНЫХ ДАННЫХ
10:00-10:15 <i>дистанц</i>	Дзедобоев Борис Аркадьевич (<i>Геофизический центр РАН, г. Москва</i>), Гвишиани А.Д. ОЦЕНКА СЕЙСМИЧЕСКОЙ ОПАСНОСТИ АРКТИЧЕСКОЙ ЗОНЫ РОССИЙСКОЙ ФЕДЕРАЦИИ
10:15-10:30	Аптикаев Феликс Фуадович (<i>Институт физики Земли РАН, г. Москва</i>). ВЛИЯНИЕ ГРУНТОВЫХ УСЛОВИЙ НА ХАРАКТЕРИСТИКИ СЕЙСМИЧЕСКИХ ВОЗДЕЙСТВИЙ
10:30-10:45	Антоновская Галина Николаевна (<i>ФИЦКИА УрО РАН, г. Архангельск</i>), Конечная Я.В., Ваганова Н.В., Шахова Е.В., Михайлова Я.А., Морозов А.Н., Морозова Е.Р., Игнатчик Е.М., Данилов К.Б. 20 ЛЕТ АРХАНГЕЛЬСКОЙ СЕЙСМИЧЕСКОЙ СЕТИ: РЕЗУЛЬТАТЫ РАБОТЫ И ПЕРСПЕКТИВЫ РАЗВИТИЯ
10:45-11:00 <i>дистанц.</i>	Зуева Ирина Александровна (<i>Институт геологии КарНЦ РАН, г. Петрозаводск</i>), Бурмин В.Ю. РЕГИСТРАЦИОННЫЕ ВОЗМОЖНОСТИ КАРЕЛЬСКОЙ СЕЙСМИЧЕСКОЙ СЕТИ
11:00-11:20	Кофе-брейк
11:20-11:35	Конечная Яна Викторовна (<i>Единая геофизическая служба РАН, г. Архангельск</i>), Антоновская Г.Н. СЕЙСМИЧНОСТЬ ЗАПАДНОЙ ЧАСТИ ПОЛУОСТРОВА ТАЙМЫР

11:35-11:50 дистанц.	Стрельников Андрей Андреевич (<i>Национальный исследовательский Томский государственный университет, г. Томск</i>). СЕЙСМИЧЕСКАЯ АКТИВНОСТЬ ОСТРОВНЫХ АРХИПЕЛАГОВ КАНДАЛАКШСКОГО ЗАЛИВА
11:50-12:05	Эртелева Ольга Олеговна (<i>Институт физики Земли РАН, г. Москва</i>), Никонов А.А. К ВОПРОСУ О СЕЙСМИЧНОСТИ ПОБЕРЕЖЬЯ БАРЕНЦЕВА МОРЯ
12:05-12:20 дистанц.	Овсяченко Александр Николаевич (<i>Институт физики Земли РАН, г. Москва</i>), Жостков Р.А., Прокопович И.В., Едемский Д.Е. СЕЙСМОТЕКТОНИЧЕСКИЕ ИССЛЕДОВАНИЯ О. ЗЕМЛЯ АЛЕКСАНДРЫ И СЕЙСМИЧЕСКАЯ ОПАСНОСТЬ АРХИПЕЛАГА ЗЕМЛЯ ФРАНЦА-ИОСИФА
12:20-12:35	Морозова Екатерина Руслановна (<i>ФИЦКИА УрО РАН, г. Архангельск</i>), Конечная Я.В. АНАЛИЗ СЕЙСМИЧЕСКИХ СОБЫТИЙ АРХИПЕЛАГА СЕВЕРНАЯ ЗЕМЛЯ
12:35-12:50 дистанц.	Крайнева Олеся Владимировна (<i>Северный (Арктический) федеральный университет, г. Архангельск</i>), Бурков Д.В., Губайдуллин М.Г., Крайнев В.Г. РЕЗУЛЬТАТЫ ГЕОКРИОЛОГИЧЕСКОГО МОНИТОРИНГА НА НЕФТЕОТГРУЗОЧНОМ ТЕРМИНАЛЕ В НЕНЕЦКОМ АВТОНОМНОМ ОКРУГЕ
12:50-13:05	Семаков Николай Николаевич (<i>Институт нефтегазовой геологии и геофизики РАН, г. Новосибирск</i>). ОБ ОРГАНИЗАЦИИ ЦЕНТРА ПОДГОТОВКИ ПОЛЯРНЫХ МАГНИТОЛОГОВ
13:05-13:20 дистанц.	Миронюк Сергей Григорьевич (<i>Московский государственный университет, г. Москва</i>). АНАЛИЗ ОПАСНЫХ ГЕОЛОГИЧЕСКИХ ПРОЦЕССОВ НА ПОБЕРЕЖЬЕ ТЕРИБЕРСКОГО ПОДРАЙОНА (МУРМАНСКИЙ МАССИВ) ДЛЯ ЦЕЛЕЙ ПРОЕКТИРОВАНИЯ БЕРЕГОВОЙ ИНФРАСТРУКТУРЫ
13:20-13:35 дистанц.	Барыкина Ольга Сергеевна (<i>Московский государственный университет, г. Москва</i>). ОСОБЕННОСТИ РАЗВИТИЯ СКЛОНОВЫХ ГРАВИТАЦИОННЫХ ПРОЦЕССОВ В СЕВЕРНЫХ ОБЛАСТЯХ РОССИИ
13:35-13:50	Кофе-брейк
	Дискуссия
	Свободное время
16:00-19:00	Торжественное открытие ЛП Ломоносовских чтений. Концерт

17 ноября 2023 г.

Модератор: **Яковлев Евгений Юрьевич**, канд. геол.-минерал. наук
Данилов Константин Борисович, канд. физ.-мат. наук

09:15-9:30	Малов Александр Иванович (<i>ФИЦКИА УрО РАН, г. Архангельск</i>). ЗАКОНОМЕРНОСТИ КОНЦЕНТРИРОВАНИЯ СТРОНЦИЯ В ПИТЬЕВЫХ ПОДЗЕМНЫХ ВОДАХ
09:30-9:45	Дружинина Анна Сергеевна (<i>ФИЦКИА УрО РАН, г. Архангельск</i>), Яковлев Е.Ю., Дружинин С.В., Иванченко Н.Л. СОДЕРЖАНИЕ ТЯЖЕЛЫХ МЕТАЛЛОВ И ОЦЕНКА КАЧЕСТВА ПОДЗЕМНЫХ ВОД ЛЕНИНГРАДСКОЙ ОБЛАСТИ И ЮЖНОЙ ЧАСТИ РЕСПУБЛИКИ КАРЕЛИЯ
9:45-10:00	Дарьин А.В., Новиков Вячеслав Сергеевич (<i>Институт геологии и минералогии СО РАН, г. Новосибирск</i>), Rogozin D.Yu. ГЕОХИМИЯ ДОННЫХ ОТЛОЖЕНИЙ ОЗЕРА ПЕЮНГДА И ПАЛЕОКЛИМАТИЧЕСКИЕ РЕКОНСТРУКЦИИ ПРИАРКТИЧЕСКИХ ТЕРРИТОРИЙ ВОСТОЧНОЙ СИБИРИ
10:00-10:15 <i>дистанц.</i>	Мальцев Антон Евгеньевич (<i>Институт геологии и минералогии СО РАН, г. Новосибирск</i>), Леонова Г.А., Кривоногов С.К., Мирошниченко Л.В., Шавекин А.С. ГЕОХИМИЯ РАННЕГО ДИАГЕНЕЗА ЛИМНОГЛЯЦИАЛЬНЫХ ОТЛОЖЕНИЙ НА ПРИМЕРЕ ОЗЕР НОРИЛО-ПЯСИНСКОЙ ВОДНОЙ СИСТЕМЫ РОССИЙСКОЙ АРКТИКИ
10:15-10:30	Кудрявцева Алина Александровна (<i>ФИЦКИА УрО РАН, г. Архангельск</i>), Яковлев Е.Ю., Орлов А.С. ПРИМЕНЕНИЕ SF МОДЕЛИ ДЛЯ ²¹⁰Pb-ДАТИРОВАНИЯ ТОРФЯНЫХ ОТЛОЖЕНИЙ ЕВРОПЕЙСКОЙ СУБАРКТИКИ РОССИИ
10:30-10:45	Лизунова Мария Александровна (<i>ФИЦКИА УрО РАН, «Архангельский краеведческий музей», г. Архангельск</i>), Селянина С.Б. ОСНОВНЫЕ ОСОБЕННОСТИ ГИДРОЛОГИИ И ГИДРОГЕОХИМИИ ВЕРХОВЫХ БОЛОТ НА ПРИМЕРЕ ИЛАССКОГО БОЛОТНОГО МАССИВА
10:45-11:00 <i>дистанц.</i>	Бондарева Лидия Георгиевна (<i>Федеральный научный центр гигиены, г. Москва</i>). ОЦЕНКА ВКЛАДА СИБИРСКИХ РЕК (ОБЬ, ЕНИСЕЙ) В РАДИАЦИОННОЕ ЗАГРЯЗНЕНИЕ АРКТИКИ

11:00-11:20	Кофе-брейк
11:20-11:35	Лукошкова Анна Анатольевна (ФИЦКИА УрО РАН, г. Архангельск), Яковлев Е.Ю., Орлов А.С. 90Sr В ТОРФЯНЫХ ОТЛОЖЕНИЯХ ЕВРОПЕЙСКОЙ СУБАРКТИКИ РОССИИ
11:35-11:50	Пучков Андрей Викторович (ФИЦКИА УрО РАН, г. Архангельск), Яковлев Е.Ю., Дружинина А.С., Дружинин С.В. ЕСТЕСТВЕННЫЕ И ТЕХНОГЕННЫЕ РАДИОНУКЛИДЫ В ЭКОСИСТЕМАХ ТУНДРЫ (НА ПРИМЕРЕ НЕНЕЦКОГО АВТОНОМНОГО ОКРУГА)
11:50-12:05	Яковлев Евгений Юрьевич (ФИЦКИА УрО РАН, г. Архангельск), Токарев И.В., Ерохин С.А., Тузова Т.В., Дружинин С.В., Пучков А.В., Орлов А.С. ОЦЕНКА ИСТОЧНИКОВ ФОРМИРОВАНИЯ РЕЧНОГО СТОКА ГОРНО-АРИДНОЙ ЗОНЫ ПО ДАННЫМ ОБ ИЗОТОПНОМ СОСТАВЕ ВОДЫ
12:05-12:20 <i>дистанц.</i>	Куликов К.Н., Лодочников С.В., Данилин А.А., Фофанов Г.В., Кузнецова Варвара Геннадьевна (АО «НИИПБ «Онега», г. Северодвинск) ВЫВОД ИЗ ЭКСПЛУАТАЦИИ И РЕАБИЛИТАЦИЯ РАДИАЦИОННО ОПАСНЫХ ОБЪЕКТОВ НА ТЕРРИТОРИИ АО «ДВЗ «ЗВЕЗДА»
	Дискуссия

Секция 3: **Роль полярных экосистем в глобальных биогеохимических циклах и взаимосвязь с изменениями климата**

Модераторы: **Боголицын Константин Григорьевич**, д-р хим. наук
Бровко Ольга Степановна, канд. хим. наук
Селянина Светлана Борисовна, канд. техн. наук

Место: «Точка кипения» САФУ, 4 этаж.

Адрес: набережная Северной Двины, д. 54, к. 1

14 ноября 2023 г.

11:30-11:45	Боголицын К.Г., Гусакова М.А., Красикова Анна Алексеевна, Хвиюзов С.С., Самсонова Н.А., Пустынная М.А., Селиванова Н.В. (ФИЦКИА УрО РАН, г. Архангельск). ВЛИЯНИЕ КЛИМАТИЧЕСКИХ ФАКТОРОВ НА ФЕНОЛЬНЫЙ И ПИГМЕНТНЫЙ КОМПЛЕКСЫ ДРЕВЕСНОЙ ЗЕЛЕНИ СОСНЫ ОБЫКНОВЕННОЙ <i>PINUS SYLVESTRIS</i>
11:45-12:00 <i>дистанц.</i>	Дайнеко Денис Валерьевич (Отдел региональных экономических и социальных проблем Иркутский научный центр СО РАН, г. Иркутск). РОЛЬ БОРЕАЛЬНЫХ ЛЕСОВ РОССИИ В СОХРАНЕНИИ КЛИМАТА
12:00-12:15 <i>дистанц.</i>	Бондарев Александр Иванович (Институт леса СО РАН, г. Красноярск), Машуков Д.А., Мухортова Л.В. ОСОБЕННОСТИ НАКОПЛЕНИЯ БИОМАССЫ КУСТАРНИЧКАМИ АРКТИЧЕСКОЙ ЗОНЫ НА ПОЛУОСТРОВЕ ТАЙМЫР
12:15-12:30 <i>дистанц.</i>	Максимов Трофим Христофорович (Якутский научный центр СО РАН, г. Якутск), Максимов А.П., Петров Р.Е., Карсанаев С.В. РЕПРЕЗЕНТАТИВНЫЕ МЕРЗЛОТНЫЕ ЭКОСИСТЕМЫ ЯКУТИИ В КОНТЕКСТЕ ГЛОБАЛЬНОГО ИЗМЕНЕНИЯ КЛИМАТА
12:30-12:45 <i>дистанц.</i>	Лоскутов С.Р., Шапченкова Ольга Александровна (Институт леса СО РАН, г. Красноярск), Анискина А.А., Мухортова Л.В. ИЗМЕНЕНИЕ ТЕРМИЧЕСКИХ И ГИГРОСКОПИЧЕСКИХ СВОЙСТВ ДРЕВЕСИНЫ ЛИСТВЕННИЦЫ ГМЕЛИНА ПОД ВОЗДЕЙСТВИЕМ ДЕРЕВОРАЗРУШАЮЩИХ ГРИБОВ
12:45-13:00 <i>дистанц.</i>	Раевский Борис Владимирович (Отдел комплексных научных исследований Карельского НЦ РАН, г. Петрозаводск), Тарасенко В.В., Петров Н.В. СОЗДАНИЕ ПРОСТРАНСТВЕННОЙ МОДЕЛИ РАСТИТЕЛЬНОГО ПОКРОВА ЮГО-ВОСТОЧНОЙ ЧАСТИ КОЛЬСКОГО ПОЛУОСТРОВА
13:00-14:00	Обед

14:00-14:15	Назаров Павел Александрович (<i>Московский государственный университет, г. Москва</i>). АРКТИЧЕСКИЕ ЭКОСИСТЕМЫ: МИКРООРГАНИЗМЫ И ИХ ПРИСПОСОБЛЕНИЕ К ИЗМЕНЕНИЮ ОКРУЖАЮЩЕЙ СРЕДЫ И ПРОБЛЕМЫ БИОБЕЗОПАСНОСТИ ДЛЯ ЧЕЛОВЕКА
14:15-14:30 <i>дистанц.</i>	Даувальтер Владимир Андреевич (<i>Институт проблем промышленной экологии Севера КНЦ РАН, г. Апатиты</i>), Денисов Д.Б., Сандимиров С.С., Даувальтер М.В., Слуковский З.И. БИОГЕОХИМИЧЕСКИЕ ПРОЦЕССЫ В СНЕЖНОМ ПОКРОВЕ В ЗОНЕ ВЛИЯНИЯ АРКТИЧЕСКОГО ГОРНОРУДНОГО ПРЕДПРИЯТИЯ
14:30-14:45	Брюханов Андрей Леонидович (<i>Московский государственный университет, г. Москва</i>), Кадников В.В., Кравчишина М.Д., Севастьянов В.С., Саввичев А.С. ФИЛОГЕНЕТИЧЕСКИЙ СОСТАВ АНАЭРОБНЫХ МИКРОБНЫХ СООБЩЕСТВ В ДОННЫХ ОСАДКАХ БАРЕНЦЕВА И КАРСКОГО МОРЕЙ, И ИХ РОЛЬ В БИОГЕОХИМИЧЕСКИХ ЦИКЛАХ УГЛЕРОДА, СЕРЫ И АЗОТА
14:45-15:00 <i>дистанц.</i>	Кочева Людмила Сергеевна (<i>Институт геологии ФИЦ Коми НЦ УрО РАН, г. Сыктывкар</i>), Рачкова Н.Г., Карманов А.П., Котова О.Б. ИЗУЧЕНИЕ ОБЪЕКТОВ ОКРУЖАЮЩЕЙ СРЕДЫ, РАДИОАКТИВНО ЗАГРЯЗНЕННЫХ 226RA
15:00-15:15 <i>дистанц.</i>	Глухова Татьяна Алексеевна (<i>Институт нефтегазовой геологии и геофизики СО РАН, г. Новосибирск</i>), Саева О.П., Юркевич Н.В., Тулисова К.Ю., Шеин А.Н., Ульяницкая В.Ю. МИКРОЭЛЕМЕНТНЫЙ СОСТАВ ВОДНЫХ ОБЪЕКТОВ И ПОЧВ ГЫДАНСКОГО ПОЛУОСТРОВА
15:15-15:30	Мухортова Людмила Владимировна (<i>Институт леса СО РАН, г. Красноярск</i>), Кривобоков Л.В., Михайлова И.А. СТРУКТУРА ЗАПАСОВ РАСТИТЕЛЬНЫХ ОСТАТКОВ В ПОЧВЕ ЛЕСНЫХ ЭКОСИСТЕМ ЛЕСОТУНДРОВОЙ ЗОНЫ
15:30-15:45	Неверов Николай Александрович (<i>ФИЦКИА УрО РАН, г. Архангельск</i>), Тюкавина О.Н. ОСОБЕННОСТИ АНАЛИЗА РЕЗИСТОГРАММ ПРИ ОЦЕНКЕ КАЧЕСТВА ДРЕВЕСИНЫ СОСНЫ
15:45-16:05	Кофе-брейк

16:05-16:20	Ларина Г.В., Дайбова Елена Борисовна (<i>Сибирский научно-исследовательский институт сельского хозяйства и торфа РАН, г. Томск</i>), Макарюк А.Д., Видяйкина Л.Г. УСТАНОВЛЕНИЕ СОДЕРЖАНИЯ СУММЫ ФЛАВАНОИДОВ В ЛЕКАРСТВЕННОМ РАСТИТЕЛЬНОМ СЫРЬЕ В РАЙОНАХ КРАЙНЕГО СЕВЕРА РЕСПУБЛИКИ АЛТАЙ
16:20-16:35 <i>дистанц.</i>	Семина Ольга Юрьевна (<i>Московский государственный университет, г. Москва</i>). ВЛИЯНИЕ ДИЗЕЛЬНОГО ТОПЛИВА НА БИОЛОГИЧЕСКУЮ АКТИВНОСТЬ ПОЧВ СЕВЕРА КРАСНОЯРСКОГО КРАЯ В УСЛОВИЯХ МОДЕЛЬНОГО ЭКСПЕРИМЕНТА
16:35-16:50	Аганина Юлия Евгеньевна (<i>ФИЦКИА УрО РАН, г. Архангельск</i>), Тарханов С.Н. ИЗМЕНЧИВОСТЬ СОДЕРЖАНИЯ АСКОРБИНОВОЙ КИСЛОТЫ И ВОДОРАСТВОРИМЫХ БЕЛКОВ В ПОЧКАХ РАЗНЫХ ФОРМ СОСНЫ В РАЗНЫЕ ГОДЫ
16:50-17:05 <i>дистанц.</i>	Миндубаев Антон Зуфарович (<i>Казанский национальный исследовательский технологический университет, г. Казань</i>), Бабынин Э.В., Минзанова С.Т., Миронова Л.Г., Бадеева Е.К. БИОДЕГРАДАЦИЯ ПРОМЫШЛЕННЫХ ПОЛЛЮТАНТОВ: ВТОРОЕ ДЕСЯТИЛЕТИЕ ИССЛЕДОВАНИЙ
17:05-17:20	Жильцов Дмитрий Владимирович (<i>ФИЦКИА УрО РАН, г. Архангельск</i>), Слобода А.А., Бровко О.С., Бойцова Т.А., Боголицын К.Г. ПОЛИСАХАРИДЫ ЛИШАЙНИКА <i>HYPOGYMNA PHYSOIDES</i>: ВЫДЕЛЕНИЕ И ХАРАКТЕРИСТИКА
17:20-17:35 <i>дистанц.</i>	Плахина Елена Андреевна (<i>Северный (Арктический) федеральный университет, г. Архангельск</i>), Вишневецкий В.В. ПРИМЕНЕНИЕ СТАДИИ ОБРАБОТКИ РЫБНОГО СЫРЬЯ ЛИПАЗОЙ ПРИ АНАЛИЗЕ СТОЙКИХ ОРГАНИЧЕСКИХ ЗАГРЯЗНЕНИЙ
	Дискуссия

16 ноября 2023 г.

Модераторы: **Боголицын Константин Григорьевич**, д-р хим. наук
Бровко Ольга Степановна, канд. хим. наук
Селянина Светлана Борисовна, канд. техн. наук

09:15-9:30 <i>дистанц.</i>	Филатов Николай Николаевич (<i>Институт водных проблем Севера КарНЦ РАН, г. Петрозаводск</i>). ИССЛЕДОВАНИЯ СОЦИО-ЭКОНОМИКО-ЭКОЛОГИЧЕСКОЙ СИСТЕМЫ ВОДОЕМ-ВОДОСБОР
-------------------------------	--

09:30-9:45	Титова Ксения Владимировна (<i>ФИЦКИА УрО РАН, г. Архангельск</i>), Жибарева Т.А., Слобода А.А., Попов С.С., Елисеева И.С. ФОРМИРОВАНИЕ ИОННОГО СОСТАВА ВОДЫ НА ПРИМЕРЕ МАЛОГО ОЗЕРА БОЛЬШОГО СОЛОВЕЦКОГО ОСТРОВА
9:45-10:00 <i>дистанц.</i>	Макаров Владимир Николаевич (<i>Институт мерзлотоведения СО РАН, г. Якутск</i>). МИГРАЦИЯ ХИМИЧЕСКИХ ЭЛЕМЕНТОВ В ПРИРОДНЫХ ВОДАХ АРКТИЧЕСКОЙ ЗОНЫ ЯКУТИИ
10:00-10:15 <i>дистанц.</i>	Хорошавин Виталий Юрьевич (<i>Тюменский государственный университет, г. Тюмень</i>). ЭКОЛОГО-ГЕОХИМИЧЕСКОЕ СОСТОЯНИЕ ДОННЫХ ОТЛОЖЕНИЙ НИЖНЕГО ТЕЧЕНИЯ РЕКИ ОБИ КАК ИНДИКАТОР КАЧЕСТВА ВОДНЫХ ЭКОСИСТЕМ
10:15-10:30 <i>дистанц</i>	Тулисова Кристина Юрьевна (<i>Институт нефтегазовой геологии и геофизики СО РАН, г. Новосибирск</i>), Юркевич Н.В., Янников А.М., Глухова Т.А. ДИНАМИКА ИЗМЕНЕНИЯ ОСНОВНОГО ИОННОГО СОСТАВА ВОД В ОБЪЕКТАХ ГИДРОТЕХНИЧЕСКОГО СООРУЖЕНИЯ ЗАПАДНОЙ ЯКУТИИ
10:30-10:45 <i>дистанц.</i>	Санджиева Д.А., Гайзуллин А.Д., Баскаков С.А., Ермаков Егор Вячеславович (<i>РГУ нефти и газа (НИУ) имени И.М. Губкина, г. Москва</i>), Убушаева Б.В., Бузник В.М., Дедов А.Г. ЦЕЛЛЮЛОЗНЫЕ АЭРОГЕЛИ ДЛЯ ЛИКВИДАЦИИ АВАРИЙНЫХ РАЗЛИВОВ НЕФТИ И НЕФТЕПРОДУКТОВ
10:45-11:00	Кириллов Владимир Викторович (<i>Институт водных и экологических проблем СО РАН, г. Барнаул</i>), Ковалевская Н.М., Семчуков А.Н., Акулова О.Б., Букатый В.И., Винокурова Г.В., Донцов А.А., Ермолаева Н.И., Ковешников М.И., Криволапов Г.И., Крылова Е.Н., Ловцкая О.В., Митрофанова Е.Ю., Суторихин И.А., Хворова Л.А. ПРОТИВОРЕЧИЯ И ПЕРСПЕКТИВЫ МОНИТОРИНГА ЭКОТОНАЛЬНОЙ ЭКОСИСТЕМЫ ОБСКОЙ ГУБЫ
11:00-11:20	Кофе-брейк
11:20-11:35	Гузева Алина Валерьевна (<i>Институт озероведения РАН, г. Санкт-Петербург</i>), Слуковский З.И. ПЕРВЫЕ ДАННЫЕ О СОСТАВЕ И СТРОЕНИИ ГУМИНОВЫХ КИСЛОТ, ВЫДЕЛЕННЫХ ИЗ ОЗЕРНЫХ ОТЛОЖЕНИЙ АНТАРКТИКИ (СТ. БЕЛЛИНСГАУЗЕН И СТ. РУССКАЯ)

11:35-11:50	Каракозова Марина Викторовна (<i>Московский государственный университет, г. Москва</i>), Назаров П.А. АДАПТАЦИЯ МИКРООРГАНИЗМОВ ИЗМЕНЯЮЩИМСЯ УСЛОВИЯМ СОЛЕННОСТИ АРКТИЧЕСКИХ ЛЕДОВЫХ ЭКОСИСТЕМ
11:50-12:05	Таций Юрий Григорьевич (<i>Институт геохимии и аналитической химии РАН, г. Москва</i>). ОРНИТОГЕННОЕ ВЛИЯНИЕ НА СОСТАВ ДОННЫХ ОТЛОЖЕНИЙ ТЕРМОКАРСТОВЫХ ОЗЕР МАЛОЗЕМЕЛЬСКОЙ ТУНДРЫ, РУССКАЯ АРКТИКА
12:05-12:20	Штанг Анастасия Константиновна (<i>ФИЦКИА УрО РАН, г. Архангельск</i>), Пономарева Т.И. ОСОБЕННОСТИ НАКОПЛЕНИЯ ФОТОСИНТЕТИЧЕСКИХ ПИГМЕНТОВ У СФАГНОВЫХ МХОВ ЛЕСОБОЛОТНЫХ МЕСТООБИТАНИЙ В ЛЕТНИЙ ПЕРИОД
12:20-12:35	Прилуцкая Наталья Сергеевна (<i>ФИЦКИА УрО РАН, г. Архангельск</i>), Чупакова А.А., Морева О.Ю., Воробьева Т.Я., Климов С.И. БИОГЕННЫЕ ЭЛЕМЕНТЫ В ОЗЕРАХ ЗАПАДНОЙ КАНАЛЬНОЙ СИСТЕМЫ ОСТРОВА БОЛЬШОГО СОЛОВЕЦКОГО
12:35-12:50	Рязанцев Павел Александрович (<i>Карельский научный центр Российской академии наук, г. Петрозаводск</i>), Кутенков С.А., Крутских Н.В., Кабонен А.В. ДИНАМИКА БУГРИСТЫХ БОЛОТ КОЛЬСКОГО ПОЛУОСТРОВА КАК МАРКЕР КЛИМАТИЧЕСКИХ ИЗМЕНЕНИЙ В АРКТИКЕ
12:50-13:05	Прасолов Сергей Дмитриевич <i>ФИЦКИА УрО РАН, г. Архангельск</i>), Забелина С.А., Климов С.И., Чупаков А.В. СЕЗОННАЯ ДИНАМИКА КОНЦЕНТРАЦИЙ ПАРНИКОВЫХ ГАЗОВ ВО ВНУТРИБОЛОТНОМ ОЗЕРЕ СЕВЕРНОЕ
13:05-13:20	Грошева Светлана Валерьевна (<i>Российский химико-технологический университет г. Москва</i>), Тихонова И.О. ПОТЕНЦИАЛ ИСПОЛЬЗОВАНИЯ КРУПНОТОННАЖНЫХ ОРГАНИЧЕСКИХ ОТХОДОВ В АРКТИЧЕСКОЙ ЗОНЕ ПРИ БИОРЕМЕДИАЦИИ НЕФТЕЗАГРЯЗНЕННЫХ ГРУНТОВ
13:20-13:35	Манасыпов Ринат Мратович (<i>Томский государственный университет, г. Томск</i>) ЗАПАСЫ И НАКОПЛЕНИЕ РТУТИ В ДОННЫХ ОТЛОЖЕНИЯХ ТЕРМОКАРСТОВЫХ ОЗЕР ЗАПАДНОЙ СИБИРИ

13:35-13:50	Кофе-брейк
13:50-14:05	Вахрамеева Елена Анатольевна (<i>ФИЦКИА УрО РАН, г. Архангельск</i>), Кокрятская Н.М. СОСТАВ И ОРГАНИЧЕСКОЕ ВЕЩЕСТВО ДОННЫХ ОТЛОЖЕНИЙ И ПОЧВЫ ВОДОСБОРА ОЗЕРА ВАРВАРИНСКОГО (БОЛЬШОЙ СОЛОВЕЦКИЙ ОСТРОВ)
	Дискуссия
	Свободное время
16:00-19:00	Торжественное открытие ЛП Ломоносовских чтений. Концерт

Секция 4: **Состояние биологических ресурсов (водные, наземные, лесные) в условиях климатических изменений и антропогенного прессинга**

Модераторы: Беспалая Юлия Владимировна, д-р биол. наук
 Новосёлов Александр Павлович, д-р биол. наук
 Герасимов Юрий Викторович, д-р биол. наук

Место: «Точка кипения» САФУ, 4 этаж.

Адрес: набережная Северной Двины, д. 54, к. 1

14 ноября 2023 г.

11:30-11:45	Шахин Дмитрий Александрович (<i>ООО "ФРЭКОМ", г. Москва</i>), Иевлев Н.М., Кострюков А.В. ИЗУЧЕНИЕ И ОХРАНА ВОДНО-БОЛОТНЫХ УГОДИЙ ПРИ НЕФТЕГАЗОВОМ ОСВОЕНИИ БОЛЬШЕЗЕМЕЛЬСКОЙ ТУНДРЫ В РАМКАХ РЕАЛИЗАЦИИ ПРОГРАММ СОХРАНЕНИЯ БИОЛОГИЧЕСКОГО РАЗНООБРАЗИЯ
11:45-12:00 <i>дистанц.</i>	Андреева Лена Викторовна (<i>Институт биологических проблем криолитозоны СО РАН, г. Якутск</i>), Бурмистров Е.В. ЗООПЛАНКТОН РЕКИ БЕЕНЧИМЕ
12:00-12:15	Коноплева Екатерина Сергеевна (<i>ФИЦКИА УрО РАН, г. Архангельск</i>), Челпановская (Юницына) О.А., Вихрев И.В., Дворянкин Г.А., Футоран П.А., Буторин Е.А. ОЦЕНКА СОСТОЯНИЯ ПОПУЛЯЦИЙ ЖЕМЧУЖНИЦЫ ЕВРОПЕЙСКОЙ <i>MARGARITIFERA MARGARITIFERA</i> И ЗАРАЖЕННОСТИ РЫБ-ХОЗЯЕВ (КУМЖИ И СЕМГИ) ГЛОХИДИЯМИ В ВОДОТОКАХ ЛЕТНЕГО БЕРЕГА БЕЛОГО МОРЯ
12:15-12:30	Вихрев Илья Витальевич (<i>ФИЦКИА УрО РАН, г. Архангельск</i>), Кондаков А.В., Иешко Е.П., Челпановская О.А., Болотов И.Н. СОХРАНЕНИЕ ГЕНЕТИЧЕСКОГО РАЗНООБРАЗИЯ ВИДА С УЧЕТОМ ВЛИЯНИЯ БУДУЩИХ ИЗМЕНЕНИЙ КЛИМАТА: ВЫБОР ЕДИНИЦ ОХРАНЫ (CONSERVATION UNITS) НА ПРИМЕРЕ ЕВРОПЕЙСКОЙ ЖЕМЧУЖНИЦЫ
12:30-12:45	Челпановская Олеся Александровна (<i>ФИЦКИА УрО РАН, г. Архангельск</i>), Вихрев И.В., Кондаков А.В., Пестова Е.П. ГЕНЕТИЧЕСКОЕ РАЗНООБРАЗИЕ И ПОПУЛЯЦИОННАЯ СТРУКТУРА ТОЛСТОЙ ПЕРЛОВИЦЫ (<i>UNIO CRASSUS PHILIPSSON, 1788</i>) НА РУССКОЙ РАВНИНЕ

12:45-13:00	Беспалая Юлия Владимировна (<i>ФИЦКИА УрО РАН, г. Архангельск</i>), Винарский М.В., Аксенова О.В., Бабушкин Е.С., Гофаров М.Ю., Кондаков А.В., Коноплева Е.С., Кропотин А.В., Овчанкова Н.Б., Палатов Д.М., Соколова С.Е., Шевченко А.Р., Травина О.В., Соболева А.А., Зубрий Н.А., Болотов И.Н. ТАКСОНОМИЯ, ФИЛОГЕНИЯ И ФИЛОГЕОГРАФИЯ SPHAERIINAE (BIVALVIA: SPHAERIIDAE) МИРА
13:00-14:00	Обед
14:00-14:15	Рыкусов Вадим Викторович (<i>ФИЦКИА УрО РАН, г. Архангельск</i>). НЕУДАВШИЙСЯ ЭКСПЕРИМЕНТ ВОЗРОЖДЕНИЯ ЖЕМЧУЖНЫХ ПРОМЫСЛОВ В СЕВЕРНОМ КРАЕ НА РУБЕЖЕ 1920–1930-х гг.
14:15-14:30	Токранов Алексей Михайлович (<i>Камчатский филиал Тихоокеанского института географии ДВО РАН, г. Петропавловск-Камчатский</i>), Орлов А.М., Емелин П.О. БИОЛОГИЧЕСКАЯ ХАРАКТЕРИСТИКА ЛЕДОВИТОМОРСКОЙ ЛИСИЧКИ <i>ASPIDOPHOROIDES OLRIKII</i> (AGONIDAE) КАРСКОГО МОРЯ
14:30-14:45	Кропотин Александр Вадимович (<i>ФИЦКИА УрО РАН, г. Архангельск</i>), Беспалая Ю.В. ЦИТОГЕНЕТИЧЕСКАЯ ХАРАКТЕРИСТИКА ИНВАЗИОННОГО МОЛЛЮСКА <i>CORBICULA FLUMINALIS</i> (BIVALVIA: SYRENIDAE) БАССЕЙНА РЕКИ СЕВЕРНАЯ ДВИНА
14:45-15:00 <i>дистанц.</i>	Кондратов Николай Александрович (<i>Северный (Арктический) федеральный университет, г. Архангельск</i>). ЭКОЛОГО-ГЕОГРАФИЧЕСКИЕ ОСОБЕННОСТИ СОСТОЯНИЯ ВОДНЫХ РЕСУРСОВ НА ТЕРРИТОРИЯХ АРКТИЧЕСКОЙ ЗОНЫ РФ
15:00-15:15	Манцурова Ксения Сергеевна (<i>ФИЦКИА УрО РАН, г. Архангельск</i>), Аксёнова О.В. ИЗУЧЕНИЕ РАЗНООБРАЗИЯ ПРЕСНОВОДНЫХ РАКООБРАЗНЫХ НА СЕВЕРНОМ ОСТРОВЕ НОВОЙ ЗЕМЛИ И ОСТРОВЕ ВАЙГАЧ (ЕВРОПЕЙСКАЯ ЧАСТЬ РОССИЙСКОЙ АРКТИКИ)
15:15-15:30 <i>дистанц.</i>	Новиков Михаил Аркадьевич (<i>Полярный филиал ФГБНУ "ВНИРО", г. Мурманск</i>), Харламова М.Н. ОБ АТЛАСЕ ЗАГРЯЗНЕНИЯ ПРОМЫСЛОВЫХ ГИДРОБИОНТОВ БА-РЕНЦЕВА МОРЯ
15:30-15:45	Кузнецова Ирина Андреевна (<i>ФИЦКИА УрО РАН, г. Архангельск</i>), Кондаков А.А. <i>ANISAKIS SIMPLEX</i> (NEMATODA: ANISAKIDAE) КОРИОШКИ БЕЛОГО МОРЯ

15:45-16:05	Кофе-брейк
16:05-16:20	Новоселов Александр Павлович (<i>ФИЦКИА УрО РАН, г. Архангельск</i>), Дворянкин Г.А. ПРЕСНОВОДНАЯ ИХТИОФАУНА СОЛОВЕЦКОГО АРХИПЕЛАГА: ФОРМИРОВАНИЕ, СОСТОЯНИЕ, ИСПОЛЬЗОВАНИЕ
16:20-16:35	Новикова Юлия Владимировна (<i>ФИЦКИА УрО РАН, г. Архангельск</i>). О СОСТОЯНИИ ФИТОПЛАНКТОНА ОЗЕРА БАННОЕ (СОЛОВЕЦКИЙ АРХИПЕЛАГ) ПО РЕЗУЛЬТАТАМ ЛЕТНЕЙ СЪЕМКИ 2023 г.
16:35-16:50	Лукина Валерия Александровна (<i>ФИЦКИА УрО РАН, г. Архангельск</i>), Новосёлов А.П., Дворянкин Г.А. К ВОПРОСУ О ПИТАНИИ ОКУНЯ РЯДА СОЛОВЕЦКИХ ОЗЕР (ПО МАТЕРИАЛАМ ЛЕТНЕЙ СЪЕМКИ 2022 г.)
16:50-17:05	Герасимов Юрий Викторович (<i>Институт биологии внутренних вод РАН, пос. Борок</i>), Соломатин Ю.И., Базаров М.И., Цветков А.И. МНОГОЛЕТНЯЯ ДИНАМИКА ПОПУЛЯЦИОННЫХ ПОКАЗАТЕЛЕЙ РЫБ ВОЛЖСКИХ ВОДОХРАНИЛИЩ В УСЛОВИЯХ ИЗМЕНЕНИЯ КЛИМАТА И УСИЛЕНИЯ ПРОМЫСЛОВОЙ НАГРУЗКИ В ПЕРИОД С 1980-х ПО 2020-е гг.
17:05-17:20	Иванов Борис Вячеславович (<i>Арктический и антарктический научно-исследовательский институт, г. Санкт-Петербург</i>). СВЕДЕНИЯ ОБ ИХТИОФАУНЕ РЕКИ УУЛААХ-МУНА (СЕВЕРО-ЗАПАДНАЯ ЯКУТИЯ) НА НАЧАЛЬНЫХ ЭТАПАХ ОСВОЕНИЯ ГОРНОДОБЫВАЮЩЕЙ ПРОМЫШЛЕННОСТЬЮ
17:20-17:35 <i>дистанц.</i>	Орлов Алексей Маркович (<i>Институт океанологии РАН, г. Москва</i>), Волвенко И.В. АТЛАНТИЗАЦИЯ И ПАЦИФИКАЦИЯ АРКТИЧЕСКИХ МОРСКИХ ИХТИОЦЕНОВ ВОЗРАСТАЕТ
17:35-17:50	Торцев Алексей Михайлович (<i>Северный филиал ФГБНУ "ВНИРО", г. Архангельск</i>), Фукс Г.В., Генрих Э.А. МОНИТОРИНГ МИГРАЦИИ АТЛАНТИЧЕСКОГО ЛОСОСЯ И ГОРБУШИ В НИЗОВЬЯХ РЕКИ МЕЗЕНЬ
17:50-18:05 <i>дистанц.</i>	Рендаков Николай Львович (<i>Институт биологии КарНЦ РАН, г. Петрозаводск</i>), Кяйвярйянен Е.И., Пеккоева С.Н., Мурзина С.А. ДИНАМИКА УРОВНЯ КОРТИЗОЛА И АКТИВНОСТИ NA+/K+-АТФАЗЫ В ОНТОГЕНЕЗЕ ЛЕПТОКЛИНА ПЯТНИСТОГО В АРКТИКЕ

18:05-18:20	Бурмагин Максим Валентинович (<i>ФИЦКИА УрО РАН, г. Архангельск</i>), Матвеев Н.Ю. ДИНАМИКА КАЧЕСТВЕННЫХ И КОЛИЧЕСТВЕННЫХ ПОКАЗАТЕЛЕЙ ЗООБЕНТОСА В ТЕЧЕНИЕ ЛЕТНЕГО ПЕРИОДА 2023 г. В НИЖНЕМ ТЕЧЕНИИ Р. СЕВЕРНАЯ ДВИНА
	Дискуссия

16 ноября 2023 г.

Модераторы: Беспалая Юлия Владимировна, д-р биол. наук
Новосёлов Александр Павлович, д-р биол. наук
Герасимов Юрий Викторович, д-р биол. наук

09:15-9:30 <i>дистанц.</i>	Богданов Владимир Дмитриевич (<i>Институт экологии растений и животных УрО РАН, г. Екатеринбург</i>). РАЗРАБОТКА КОМПЛЕКСНОЙ ПРОГРАММЫ ВОСПРОИЗВОДСТВА ЦЕННЫХ ВИДОВ СИГОВЫХ РЫБ В ОБЬИРТЫШСКОМ РЫБОХОЗЯЙСТВЕННОМ РАЙОНЕ
09:30-9:45	Милянчук Н.П., Ильмаст Николай Виктрович (<i>Институт биологии КарНЦ РАН, г. Петрозаводск</i>), Стерлигова О.П., Кучко Я.А., Распутина Е.Н., Рекин Е.В. ВЛИЯНИЕ ТОВАРНОГО РЫБОВОДСТВА НА РЫБНОЕ НАСЕЛЕНИЕ ОЗЕРНЫХ ЭКОСИСТЕМ КАРЕЛИИ
9:45-10:00 <i>дистанц.</i>	Бочкарев Николай Анатольевич (<i>Институт систематики и экологии животных СО РАН, г. Новосибирск</i>), Милянчук Н.П., Распутина Е.Н., Савосин Д.С., Ильмаст Н.В. К ВОПРОСУ О МОРФОЛОГИЧЕСКОЙ ИЗМЕНЧИВОСТИ ПЫЖЬЯНОВИДНЫХ СИГОВ (С. LAVARETUS) ВОДОЁМОВ СИБИРИ
10:00-10:15	Потапов Григорий Сергеевич (<i>ФИЦКИА УрО РАН, г. Архангельск</i>). ФАУНА НУМЕНОПТЕРА: ACULEATA ОСТРОВА КОЛГУЕВ
10:15-10:30	Бовыкина Галина Владимировна (<i>ФИЦКИА УрО РАН, г. Архангельск</i>), Потапов Г.С. РАСПРОСТРАНЕНИЕ КРИПТИЧЕСКИХ ВИДОВ <i>BOMBUS LUCORUM-COMPLEX</i> (НУМЕНОПТЕРА: АРИДАЕ) В МУРМАНСКОЙ ОБЛАСТИ И КАРЕЛИИ

10:30-10:45 дистанц.	Беляков Игорь Олегович (<i>ФИЦКИА УрО РАН, г. Архангельск</i>), Потапов Г.С. ФАУНА И ЭКОЛОГИЯ ШМЕЛЕЙ МУРМАНСКОЙ ОБЛАСТИ
10:45-11:00	Желудкова Алиса Андреевна (<i>ФИЦКИА УрО РАН, г. Архангельск</i>). ФАУНА БУЛАВОУСЫХ ЧЕШУЕКРЫЛЫХ (LEPIDOPTERA: RHOPALOCERA) НЕКОТОРЫХ РАЙОНОВ ЧУКОТСКОГО АВТОНОМНОГО ОКРУГА
11:00-11:20	Кофе-брейк
11:20-11:35	Спицына Елизавета Александровна (<i>ФИЦКИА УрО РАН, г. Архангельск</i>). LAOTHOE AMURENSIS ZOLOTUHINI SPITSYN, BOLOTOV & SPITSYNA, 2022 – НОВЫЙ ПОДВИД С О. КУНАШИР (LEPIDOPTERA: SPHINGIDAE)
11:35-11:50	Кривобоков Леонид Владиленович (<i>Институт леса СО РАН, г. Красноярск</i>), Мухортова Л.В., Бастрыкина Т.В. ВКЛАД РАСТЕНИЙ РАЗЛИЧНЫХ БИОМОРФ И ЛИШАЙНИКОВ НАПОЧВЕННЫХ ЯРУСОВ В ФОРМИРОВАНИЕ ПОДСТИЛКИ В ДРЕВЕСНЫХ ФИТОЦЕНОЗАХ ЛЕСОТУНДРЫ СРЕДНЕЙ СИБИРИ
11:50-12:05 дистанц.	Казнина Наталья Мстиславовна (<i>Институт биологии КарНЦ РАН, г. Петрозаводск</i>), Батова Ю.В. ЦЕНОТИЧЕСКАЯ РОЛЬ И СОСТОЯНИЕ МНОГОЛЕТНИХ ЗЛАКОВ В ТРАВЯНИСТЫХ СООБЩЕСТВАХ НА ЗАГРЯЗНЕННЫХ ТЯЖЕЛЫМИ МЕТАЛЛАМИ ТЕРРИТОРИЯХ АРКТИЧЕСКОЙ ЗОНЫ
12:05-12:20	Чемерис Елена Валентиновна (<i>Институт биологии внутренних вод РАН, пос. Борок</i>), Бобров А.А., Мочалова О.А., Филиппова В.А. ДЕГРАДАЦИЯ МЕРЗЛОТЫ В АЗИАТСКОЙ РОССИИ КАК УГРОЗА РАЗНООБРАЗИЮ ВОДНЫХ РАСТЕНИЙ
12:20-12:35 дистанц.	Адриан Ирина Александровна (<i>Государственный природный заповедник "Усть-Ленский", п. Тикси</i>). НЕКОТОРЫЕ ИССЛЕДОВАНИЯ УРОЖАЙНОСТИ ЯГОДНИКОВ В ОКРЕСТНОСТЯХ ПОСЕЛКА ТИКСИ
12:35-12:50 дистанц.	Гладышева Мира Юрьевна (<i>Государственный природный заповедник "Усть-Ленский", п. Тикси</i>). ПЕРВОНАХОДКА МАЛИНЫ САХАЛИНСКОЙ (RUBUS SACHALINENSIS LEVL) В ПОСЁЛКЕ ТИКСИ (АРКТИЧЕСКАЯ ЯКУТИЯ)

12:50-13:05	Крюк Дарья Вячеславовна (<i>Белорусский государственный университет, г. Минск</i>), Адамович Б.В., Послед О.С. КАРТИРОВАНИЕ ПОДВОДНЫХ МАКРОФИТОВ ПРИ ПОМОЩИ ПОДВОДНОЙ ВИДЕОСЪЁМКИ. ОПЫТ ИССЛЕДОВАНИЙ НА ОЗЕРЕ НАРОЧЬ, РЕСПУБЛИКА БЕЛАРУСЬ
	Дискуссия
	Свободное время
16:00-19:00	Торжественное открытие ЛП Ломоносовских чтений. Концерт

17 ноября 2023 г.

Модераторы: Беспалая Юлия Владимировна, д-р биол. наук
Новосёлов Александр Павлович, д-р биол. наук
Герасимов Юрий Викторович, д-р биол. наук

09:15-9:30	Амосова Ирина Борисовна (<i>Северный (Арктический) федеральный университет, г. Архангельск</i>), Паринова Т.А., Пыстина Т.Н. РЕДКИЕ И ОХРАНЯЕМЫЕ ВИДЫ РАСТЕНИЙ И ЛИШАЙНИКОВ НА ПОСТАГРОГЕННЫХ ТЕРРИТОРИЯ ПЛЕСЕЦКОГО СЕКТОРА КЕНОЗЕРСКОГО НАЦИОНАЛЬНОГО ПАРКА
09:30-9:45	Смирнова Марина Алексеевна (<i>Ботанический институт РАН, г. Санкт-Петербург</i>). СОВРЕМЕННОЕ СОСТОЯНИЕ ПОЙМЕННЫХ ЛУГОВ РЕКИ МЕЗЕНЬ ACTUAL CONDITION OF THE MEZEN RIVER FLOODPLAIN MEADOWS
9:45-10:00	Паринова Татьяна Александровна (<i>Северный (Арктический) федеральный университет, г. Архангельск</i>), Губина А.М. ПРОДУКТИВНОСТЬ И ФЛОРИСТИЧЕСКОЕ РАЗНООБРАЗИЕ КУЛЬТУРНЫХ ЛУГОВЫХ ЛАНДШАФТОВ КЕНОЗЕРСКОГО НАЦИОНАЛЬНОГО ПАРКА
10:00-10:15	Пинаевская Екатерина Александровна (<i>ФИЦКИА УрО РАН, г. Архангельск</i>), Тарханов С.Н. ВНУТРИПОПУЛЯЦИОННАЯ ИЗМЕНЧИВОСТЬ СОСНЫ ОБЫКНОВЕННОЙ В УСЛОВИЯХ СУБАРКТИКИ

10:15-10:30	Пахов Александр Сергеевич (<i>ФИЦКИА УрО РАН, г. Архангельск</i>), Браславская Т.Ю. НАЧАЛЬНЫЕ ЭТАПЫ ОНТОМОРФОГЕНЕЗА <i>SALIX VIMINALIS</i> L. НА ПОЙМЕННЫХ АЛЛЮВИАЛЬНЫХ ОТЛОЖЕНИЯХ О. КРАСНОФЛОТСКИЙ
10:30-10:45	Старицын Вадим Владимирович (<i>ФИЦКИА УрО РАН, г. Архангельск</i>), Торопова Е.В. ОСОБЕННОСТИ ПЛОДНОШЕНИЯ ЧЕРНИКИ ОБЫКНОВЕННОЙ (<i>VACCINIUM MYRTILLUS</i> L.) В ПОДЗОНЕ СЕВЕРНОЙ ТАЙГИ АРХАНГЕЛЬСКОЙ ОБЛАСТИ
10:45-11:00	Торопова Елена Владимировна (<i>ФИЦКИА УрО РАН, г. Архангельск</i>), Старицын В.В. ДИНАМИКА ЯГОДНЫХ КУСТАРНИЧКОВ В ЭКОТОННОМ КОМПЛЕКСЕ «ЕЛЬНИК ЧЕРНИЧНЫЙ – ВЫРУБКА»
11:00-11:20	Кофе-брейк
	Дискуссия

Секция 5: **Арктическое пространство: внешние вызовы и внутренние факторы развития**
 Модераторы: **Лаврикова Юлия Георгиевна**, д-р экон. наук,
Губайдуллин Марсель Галиуллинович, д-р геол.-минерал. наук
 Место: «Точка кипения» САФУ, 4 этаж
 Адрес: набережная Северной Двины, д. 54, к. 1

14 ноября 2023 г.

11:30-11:45 <i>дистанц.</i>	Заостровских Елена Анатольевна (<i>Институт экономических исследований ДВО РАН, г. Владивосток</i>). К ВОПРОСУ О РАЗВИТИИ СИСТЕМЫ ВОДНОГО ТРАНСПОРТА РЕСПУБЛИКИ САХА (ЯКУТИЯ)
11:45-12:00	Никулкина Инга Владимировна (<i>Финансовый университет при Правительстве РФ, г. Москва</i>). ИНСТРУМЕНТЫ ПОДДЕРЖКИ ДЛЯ РАЗВИТИЯ ОПОРНЫХ АРКТИЧЕСКИХ ПОСЕЛЕНИЙ С ПОЗИЦИИ КОНЦЕПЦИИ РЕЗИЛЕНТНОСТИ
12:00-12:15 <i>дистанц.</i>	Лаврикова Юлия Георгиевна (<i>Институт экономики УрО РАН, г. Екатеринбург</i>), Петров М.Б. БОЛЬШИЕ ТРАНСПОРТНЫЕ ПРОЕКТЫ УРАЛЬСКОЙ АРКТИКИ КАК ФАКТОР ОБЕСПЕЧЕНИЯ СВЯЗАННОСТИ АРКТИЧЕСКОГО ПРОСТРАНСТВА
12:15-12:30	Чижова Людмила Александровна (<i>ФИЦКИА УрО РАН, г. Архангельск</i>). РАЗВИТИЕ АРКТИЧЕСКИХ ТЕРРИТОРИЙ: ВЗГЛЯД ЧЕРЕЗ ПРИЗМУ ПРОЕКТНОГО УПРАВЛЕНИЯ И ВЛИЯЮЩИХ ФАКТОРОВ
12:30-12:45 <i>дистанц.</i>	Данилин Константин Павлович (<i>Институт экономических проблем КНЦ РАН, г. Апатиты</i>), Иванова М.В., Данилина В.Г. ЭКОНОМИКА РОССИЙСКОЙ АРКТИКИ: НОВЫЙ ВЕКТОР РАЗВИТИЯ
12:45-13:00 <i>дистанц.</i>	Гальцева Наталья Васильевна (<i>Северо-Восточный комплексный научно-исследовательский институт ДВО РАН, г. Магадан</i>). ПЕРСПЕКТИВЫ ЧУКОТСКОГО АО ПО ДОБЫЧЕ СТРАТЕГИЧЕСКИХ ПОЛЕЗНЫХ ИСКОПАЕМЫХ
13:00-14:00	Обед
14:00-14:15	Козлов Сергей Викторович (<i>ФИЦКИА УрО РАН, г. Архангельск</i>). К ВОПРОСУ ОБ ИНФРАСТРУКТУРЕ В ПРОСТРАНСТВЕ РОССИЙСКОЙ АРКТИКИ И ВЛИЯНИИ НА НЕЁ ИЗМЕНЕНИЯ КЛИМАТА

14:15-14:30	Молодцова Валентина Николаевна (ФИЦКИА УрО РАН, г. Архангельск). ТЕОРЕТИКО-МЕТОДОЛОГИЧЕСКИЕ ОСОБЕННОСТИ ОЦЕНКИ ИНФРАСТРУКТУРНОГО ПОТЕНЦИАЛА АРКТИЧЕСКОГО РЕГИОНА (НА ПРИМЕРЕ АГРОПРОМЫШЛЕННОГО КОМПЛЕКСА АРХАНГЕЛЬСКОЙ ОБЛАСТИ)
14:30-14:45	Носырев Николай Сергеевич (ФИЦКИА УрО РАН, г. Архангельск). РАЗВИТИЕ АВИАЦИИ АРКТИЧЕСКОГО РЕГИОНА: ПРОБЛЕМЫ И ПЕРСПЕКТИВЫ (НА ПРИМЕРЕ АРХАНГЕЛЬСКОЙ ОБЛАСТИ)
14:45-15:00	Хадыко Анна Ивановна (ФИЦКИА УрО РАН, г. Архангельск). РЕТРОСПЕКТИВНЫЙ АНАЛИЗ РАЗВИТИЯ ТЕРРИТОРИЙ РОССИЙСКОЙ АРКТИКИ: УРОКИ СОВЕТСКОГО ОПЫТА И ПРОЕКТНЫЙ ПОДХОД
15:00-15:15	Мураев Игорь Геннадиевич (Министерство природных ресурсов и лесопромышленного комплекса Архангельской области, г. Архангельск). ВОПРОСЫ ПОВЫШЕНИЯ ЭФФЕКТИВНОСТИ ДЕЯТЕЛЬНОСТИ ЛЕСНОГО КОМПЛЕКСА АРКТИЧЕСКИХ ТЕРРИТОРИЙ НА ПРИМЕРЕ АРХАНГЕЛЬСКОЙ ОБЛАСТИ
15:15-15:30 дистанц.	Воронина Елена Петровна (ФИЦ «Информатика и управление» РАН, г. Москва). ВЗАИМОСВЯЗИ ЭКОЛОГИЗАЦИИ И РИСКОВ ИНДУСТРИАЛЬНОЙ АРКТИКИ: ПРОТИВОРЕЧИЯ И ВОЗМОЖНОСТИ СНИЖЕНИЯ
15:30-15:45	Игнатова Надежда Максимовна (Институт языка, литературы и истории ФИЦ Коми НЦ УрО РАН, г. Сыктывкар). УРОВЕНЬ АДАПТАЦИИ СПЕЦПЕРЕСЕЛЕНЦЕВ ПО ДАННЫМ РОЖДАЕМОСТИ И СМЕРТНОСТИ В 1930-40-е гг. (НА МАТЕРИАЛАХ РЕСПУБЛИКИ КОМИ)
15:45-16:05	Кофе-брейк
16:05-16:20 дистанц.	Авдеева Ирина Леонидовна (Среднерусский институт управления - филиал РАНХиГС, г. Орёл), Головина Т.А., Матвеев В.В. ФАКТОРЫ И ПЕРСПЕКТИВЫ РАЗВИТИЯ ЦИРКУЛЯРНОЙ ЭКОНОМИКИ В АРКТИЧЕСКОЙ ЗОНЕ
16:20-16:35 дистанц	Самарина Вера Петровна (Институт экономических проблем КНЦ РАН, г. Апатиты). ВЛИЯНИЕ ИЗМЕНЕНИЯ КЛИМАТА НА НОВЫЕ ВОЗМОЖНОСТИ И НОВЫЕ ПРОБЛЕМЫ РАЗВИТИЯ РОССИЙСКОЙ АРКТИКИ
16:35-16:50	Варфоломеев Александр Анатольевич (ФИЦКИА УрО РАН, г. Архангельск). ВНУТРЕННИЕ ФАКТОРЫ РАЗВИТИЯ ПРЕДПРИЯТИЙ АЛМАЗОДОБЫВАЮЩЕЙ ОТРАСЛИ

16:50-17:05	Печинкин Денис Алексеевич (<i>ФИЦКИА УрО РАН, г. Архангельск</i>). ЭКСПОРТНЫЕ ВОЗМОЖНОСТИ СУБЪЕКТОВ МАЛОГО И СРЕДНЕГО ПРЕДПРИНИМАТЕЛЬСТВА В УСЛОВИЯХ САНКЦИЙ
17:05-17:20	Пестова Анастасия Александровна (<i>Северный (Арктический) федеральный университет, г. Архангельск</i>), Крайнева О.В. АНАЛИЗ ПОТЕНЦИАЛА ПРИМЕНЕНИЯ ВОЗОБНОВЛЯЕМЫХ ИСТОЧНИКОВ ЭНЕРГИИ НА НЕФТЕГАЗОВЫХ ОБЪЕКТАХ СЕВЕРНЫХ МОРЕЙ
17:20-17:35	Гурьев Максим Игоревич (<i>ФИЦКИА УрО РАН, г. Архангельск</i>). ТЕНДЕНЦИИ РАЗВИТИЯ ЭНЕРГЕТИЧЕСКОЙ ДЕЯТЕЛЬНОСТИ В АРКТИЧЕСКИХ РЕГИОНАХ РОССИИ
17:35-17:50	Дискуссия

16 ноября 2023 г.

Модераторы: **Савватеев Алексей Владимирович**, член-корр. РАН
Мякшин Владимир Николаевич, д-р экон. наук

09:15-9:45	Савватеев Алексей Владимирович (<i>Центральный экономико-математический институт РАН, г. Москва</i>). ЗАДАЧА МНОГОМЕРНОГО РАЗМЕЩЕНИЯ И ЕЕ ПРИЛОЖЕНИЯ: ТЕОРЕТИКО-ИГРОВОЙ ПОДХОД (пленарный доклад)
09:45-10:00 <i>дистанц.</i>	Александрин А.И., Александрина Марина Георгиевна (<i>Институт автоматики и процессов управления ДВО РАН, г. Владивосток</i>), Бабяк П.В., Дьяков С.Е., Ким В., Левин В.А., Фомин Е.В. ИНФОРМАЦИОННОЕ ОБЕСПЕЧЕНИЕ ХОЗЯЙСТВЕННОЙ ДЕЯТЕЛЬНОСТИ НА ОСНОВЕ СПУТНИКОВОГО МОНИТОРИНГА В АРКТИКЕ
10:00-10:15	Кошуняева Надежда Владимировна (<i>ФИЦКИА УрО РАН, г. Архангельск</i>). ОСОБЕННОСТИ МОДЕЛИРОВАНИЯ ТРАНСПОРТНО-ЛОГИСТИЧЕСКИХ СИСТЕМ В АРКТИЧЕСКОЙ ЗОНЕ РФ
10:15-10:30 <i>дистанц.</i>	Прокопьев Егор Александрович (<i>Карельский научный центр РАН, г. Петрозаводск</i>), Губина О.В., Курило А.Е., Шлапачко Е.А. МЕСТНЫЕ АДМИНИСТРАЦИИ В СОЦИАЛЬНЫХ МЕДИА (НА ПРИМЕРЕ МУНИЦИПАЛЬНЫХ ОБРАЗОВАНИЙ СЕВЕРО-ЗАПАДНОГО ФЕДЕРАЛЬНОГО ОКРУГА)

10:30-10:45	Стирманова Раиса Станиславовна (<i>Северный (Арктический) федеральный университет, г. Архангельск</i>). МОДЕЛИРОВАНИЕ ЭКОНОМИЧЕСКОГО ПОВЕДЕНИЯ ЛОКАЛЬНЫХ ГРУПП МОЛОДЕЖИ В АРКТИЧЕСКИХ РЕГИОНАХ: АГЕНТ-ОРИЕНТИРОВАННЫЙ ПОДХОД
10:45-11:00 <i>дистанц.</i>	Рослякова Наталья Андреевна (<i>Институт проблем региональной экономики РАН, г. Санкт-Петербург</i>), Каневский Е.А., Боярский К.К. ОСОБЕННОСТИ СТРАТЕГИЧЕСКОГО ПЛАНИРОВАНИЯ РЕГИОНОВ КРАЙНЕГО СЕВЕРА (ИССЛЕДОВАНИЕ С ПОМОЩЬЮ АНАЛИЗАТОРА ТЕКСТА)
11:00-11:20	Кофе-брейк
11:20-11:35	Тутыгин Андрей Геннадьевич (<i>ФИЦКИА УрО РАН, г. Архангельск</i>). ИСПОЛЬЗОВАНИЕ ЭКСПЕРТНО-АНАЛИТИЧЕСКОГО ПОДХОДА В ЗАДАЧАХ РАЗВИТИЯ АРКТИЧЕСКИХ ТЕРРИТОРИЙ
11:35-11:50	Мякшин Владимир Николаевич (<i>ФИЦКИА УрО РАН, г. Архангельск</i>). ТИПОЛОГИЗАЦИЯ ВИДОВ ЭКОНОМИЧЕСКОЙ ДЕЯТЕЛЬНОСТИ ПО СООТНОШЕНИЮ КОМПОНЕНТ СТРУКТУРНЫХ СДВИГОВ В ЧИСЛЕННОСТИ ЗАНЯТЫХ В ЭКОНОМИКЕ СУБЪЕКТОВ АРКТИЧЕСКОЙ ЗОНЫ РОССИЙСКОЙ ФЕДЕРАЦИИ
11:50-12:05 <i>дистанц.</i>	Корчак Елена Анатольевна (<i>Институт экономических проблем КНЦ РАН, г. Апатиты</i>). ОСОБЕННОСТИ ФОРМИРОВАНИЯ ЧЕЛОВЕЧЕСКОГО КАПИТАЛА АРКТИЧЕСКИХ РЕГИОНОВ В РАМКАХ ПРОСТРАНСТВЕННОГО РАЗВИТИЯ РОССИЙСКОЙ АРКТИКИ
12:05-12:20	Губина Ольга Владимировна (<i>ФИЦКИА УрО РАН, г. Архангельск</i>). СБАЛАНСИРОВАННОЕ РАЗВИТИЕ АРКТИЧЕСКИХ СОЦИО-ЭКОЛОГО-ЭКОНОМИЧЕСКИХ СИСТЕМ: ПОДХОДЫ И ПРИНЦИПЫ
12:20-12:35	Проворова Анна Андреевна (<i>ФИЦКИА УрО РАН, г. Архангельск</i>). РАЗВИТИЕ ПОТЕНЦИАЛА ТРУДОСПОСОБНОСТИ АРКТИЧЕСКОГО НАСЕЛЕНИЯ В УСЛОВИЯХ СОЦИАЛЬНО-ЭКОНОМИЧЕСКИХ ИЗМЕНЕНИЙ
12:35-12:50	Малинина Кристина Олеговна (<i>ФИЦКИА УрО РАН, г. Архангельск</i>), Блынская Т.А. К ВОПРОСУ О СТРУКТУРИРОВАНИИ СОЦИОКУЛЬТУРНОГО ПРОСТРАНСТВА АРКТИЧЕСКОГО МАКРОРЕГИОНА РОССИИ

12:50-13:05	Смирнова Наталья Сергеевна (<i>Северный (Арктический) федеральный университет, г. Архангельск</i>). НАДПРОФЕССИОНАЛЬНЫЕ КОМПЕТЕНЦИИ СТУДЕНТОВ УНИВЕРСИТЕТОВ ДЛЯ РАБОТЫ В АРКТИЧЕСКОМ РЕГИОНЕ РОССИИ
13:05-13:20	Мигаль Юлия Викторовна (<i>Северный (Арктический) федеральный университет, г. Архангельск</i>). СБОР И ОБРАБОТКА ДАННЫХ ДЛЯ ОЦЕНКИ КАЧЕСТВА ЖИЗНИ В Г. АРХАНГЕЛЬСК
13:20-13:35	Никифоров Алексей Сергеевич (<i>Северный (Арктический) федеральный университет, г. Архангельск</i>). ВЗАИМОДЕЙСТВИЕ РАБОТОДАТЕЛЕЙ РЕАЛЬНОГО СЕКТОРА ЭКОНОМИКИ И ОРГАНИЗАЦИЙ ВЫСШЕГО И СРЕДНЕГО ОБРАЗОВАНИЯ В АРХАНГЕЛЬСКОЙ ОБЛАСТИ В СФЕРЕ ПОДГОТОВКИ КАДРОВ
13:35-13:50	Кофе-брейк
13:50-14:05	Ласкин Алексей Александрович (<i>ФИЦКИА УрО РАН, г. Архангельск</i>). ПРЕДПРИНИМАТЕЛЬСКАЯ АКТИВНОСТЬ КАК ДРАЙВЕР ОБЕСПЕЧЕНИЯ ЗАНЯТОСТИ НАСЕЛЕНИЯ И РАЗВИТИЯ РЫНКА ТРУДА В РЕГИОНЕ
14:05-14:20	Баттахов Петр Петрович (<i>Институт государства и права РАН, г. Москва</i>). СОЦИАЛЬНОЕ ПРЕДПРИНИМАТЕЛЬСТВО В АРКТИЧЕСКОЙ ЗОНЕ РОССИИ: ПРАВОВАЯ ПРИРОДА И СПЕЦИФИКА РЕАЛИЗАЦИИ
	Дискуссия
	Свободное время
16:00-19:00	Торжественное открытие ЛП Ломоносовских чтений. Концерт

17 ноября 2023 г.

Модератор: Андрей Олегович Подоплёкин, канд. ист. наук

09:15-9:30 <i>дистанц.</i>	Маклашова Елена Гавриловна (<i>Институт гуманитарных исследований и проблем малочисленных народов Севера СО РАН, г. Якутск</i>). ГЕОИНФОРМАЦИОННЫЕ ТЕХНОЛОГИИ КАК РЕСУРС СОХРАНЕНИЯ ЭТНОКУЛЬТУРНОГО ПОТЕНЦИАЛА КОРЕННЫХ НАРОДОВ РОССИЙСКОЙ АРКТИКИ
-------------------------------	---

09:30-9:45	Подоплёкин Андрей Олегович (<i>ФИЦКИА УрО РАН, г. Архангельск</i>). ДИНАМИКА НАЦИСТРОИТЕЛЬСТВА В ЕВРОПЕЙСКОМ СЕКТОРЕ АЗРФ (НА ПРИМЕРЕ ГОРОДСКОЙ МОЛОДЁЖИ РЕГИОНА)
9:45-10:00 <i>дистанц.</i>	Гассий Виолетта Валерьевна (<i>Кубанский государственный университет, г. Краснодар</i>), Слепцов Анатолий Николаевич. ВЗАИМОДЕЙСТВИЕ КОРЕННЫХ НАРОДОВ И НЕДРОПОЛЬЗОВАТЕЛЕЙ ПРИ ПРОМЫШЛЕННОМ ОСВОЕНИИ АРКТИКИ
10:00-10:15	Четверикова Татьяна Николаевна (<i>Северный (Арктический) федеральный университет, г. Архангельск</i>), Воронина Л.В. ВОЗДЕЙСТВИЕ ИЗМЕНЕНИЯ СРЕДНЕЙ МЕСЯЧНОЙ ТЕМПЕРАТУРЫ ВОЗДУХА НА СФЕРУ ОЛЕНЕВОДСТВА В РЕГИОНАХ ЕВРОПЕЙСКОГО СЕВЕРА СТРАНЫ
10:15-10:30 <i>дистанц.</i>	Гомелаури Ангелина Сергеевна (<i>Санкт-Петербургский государственный университет, г. Санкт-Петербург</i>). РЕГИОНАЛЬНЫЕ ИНСТИТУТЫ В РАМКАХ РЕАЛИЗАЦИИ ГОСУДАРСТВЕННОЙ АРКТИЧЕСКОЙ ПОЛИТИКИ
10:30-10:45 <i>дистанц.</i>	Чайка Елена Андреевна (<i>Московский архитектурный институт (Государственная академия, г. Москва)</i>). ПРЕДПОСЫЛКИ, ПОТЕНЦИАЛ И ПОДХОДЫ К ПРОСТРАНСТВЕННОЙ ОРГАНИЗАЦИИ СЕВЕРНЫХ И АРКТИЧЕСКИХ ТЕРРИТОРИЙ РОССИИ
10:45-11:00 <i>дистанц.</i>	Логинов Владимир Григорьевич (<i>Институт экономики УрО РАН, г. Екатеринбург</i>), Лаврикова Ю.Г., Максимчик М.А. ОЛЕНЕВОДСТВО КАК ОСНОВА ТРАДИЦИОННОГО ХОЗЯЙСТВОВАНИЯ КОРЕННЫХ ЭТНОСОВ
11:00-11:20	Кофе-брейк
11:20-11:35 <i>дистанц.</i>	Богданова Елена Николаевна (<i>Северный (Арктический) федеральный университет, г. Архангельск</i>). РАЗВИТИЕ РЫНКА СЕВЕРНОГО ОЛЕНЕВОДСТВА РОССИИ: ПРИРОДНО-КЛИМАТИЧЕСКИЕ И ГЕОПОЛИТИЧЕСКИЕ ВЫЗОВЫ
11:35-11:50	Цихончик Надежда Васильевна (<i>Северный (Арктический) федеральный университет, г. Архангельск</i>). РИСКИ ПРОДОВОЛЬСТВЕННОЙ БЕЗОПАСНОСТИ СЕЛЬСКИХ ТЕРРИТОРИЙ ЕВРОПЕЙСКОЙ ЧАСТИ РОССИЙСКОЙ АРКТИКИ (НА ПРИМЕРЕ АРХАНГЕЛЬСКОЙ ОБЛАСТИ И НАО)
	Дискуссия

Секция 6: **Сохранение здоровья и адаптация человека в условиях изменяющегося климата Арктической зоны**

Модераторы: **Воробьева Надежда Александровна**, д-р мед. наук
Патракеева Вероника Павловна, канд. биол. наук

Место: «Точка кипения» САФУ, 4 этаж

Адрес: набережная Северной Двины, д. 54, к. 1

16 ноября 2023 г.

09:15-9:30	Ефимова Наталья Васильевна (<i>Восточно-Сибирский институт медико-экологических исследований, г. Ангарск</i>), Горнов А.Ю., Зароднюк Т.С. АНАЛИЗ ЗАБОЛЕВАЕМОСТИ НАСЕЛЕНИЯ АРКТИЧЕСКОЙ ЗОНЫ В УСЛОВИЯХ ИЗМЕНЕНИЯ ФАКТОРОВ СРЕДЫ ОБИТАНИЯ НА ОСНОВЕ МАТЕМАТИЧЕСКИХ МОДЕЛЕЙ
09:30-9:45 <i>дистанц.</i>	Безменова Ирина Николаевна (<i>Научно-исследовательский центр «Арктика» ДВО РАН, г. Магадан</i>). РЕГИОНАЛЬНЫЕ ОСОБЕННОСТИ РАСПРОСТРАНЕННОСТИ ПОЛИМОРФИЗМОВ ГЕНОВ, ВОВЛЕЧЕННЫХ В РЕГУЛЯЦИЮ АРТЕРИАЛЬНОГО ДАВЛЕНИЯ У ЖИТЕЛЕЙ-СЕВЕРЯН МАГАДАНСКОЙ ОБЛАСТИ
9:45-10:00	Усынина Анна Александровна (<i>Северный государственный медицинский университет, г. Архангельск</i>), Постолев В.А., Гржибовский А.М. ОЦЕНКА ВОЗМОЖНОСТИ ИСПОЛЬЗОВАНИЯ ДАННЫХ МЕДИЦИНСКИХ ИНФОРМАЦИОННЫХ СИСТЕМ В АРХАНГЕЛЬСКОЙ ОБЛАСТИ ДЛЯ МОНИТОРИНГА И ПРОГНОЗИРОВАНИЯ ИСХОДОВ БЕРЕМЕННОСТИ
10:00-10:15 <i>дистанц.</i>	Кононова Ирина Васильевна (<i>Якутский научный центр комплексных медицинских проблем, г. Якутск</i>). РАЗРАБОТКА СИСТЕМЫ ДЛЯ КЛИНИЧЕСКОГО ТЕСТА ВЫЯВЛЕНИЯ ПАТОЛОГИИ ШЕЙКИ МАТКИ, ПРИМЕНИМОЙ В ТРУДНОДОСТУПНЫХ МЕСТАХ АРКТИКИ
10:15-10:30 <i>дистанц.</i>	Аверьянова Инесса Владиславовна (<i>Научно-исследовательский центр «Арктика» ДВО РАН, г. Магадан</i>). АССОЦИАЦИЯ КОНЦЕНТРАЦИИ ВИТАМИНА D С МОРФОФИЗИОЛОГИЧЕСКИМИ И БИОХИМИЧЕСКИМИ ПОКАЗАТЕЛЯМИ В ПОПУЛЯЦИИ ЖИТЕЛЕЙ-СЕВЕРЯН В ВОЗРАСТНОМ АСПЕКТЕ

10:30-10:45	Воробьева Надежда Александровна (<i>Северный государственный медицинский университет, г. Архангельск</i>), Воробьева А.И., Воронцова А.С. ГЕНЕТИЧЕСКИЕ, ФЕНОТИПИЧЕСКИЕ И ПОВЕДЕНЧЕСКИЕ ФАКТОРЫ РИСКА РАЗВИТИЯ ПРОТРОМБОГЕННОГО СОСТОЯНИЯ И ОКСИДАТИВНОГО СТРЕССА В УСЛОВИЯХ МОРСКОГО АРКТИЧЕСКОГО РЕЙСА
10:45-11:00 <i>дистанц.</i>	Алёшина Ольга Олеговна (<i>Научно-исследовательский центр «Арктика» ДВО РАН, г. Магадан</i>). АНТРОПОМЕТРИЧЕСКИЕ ИНДЕКСЫ И БИОИМПЕДАНСНЫЙ СОСТАВ ТЕЛА КАК КРИТЕРИИ СКРИНИНГА ОЖИРЕНИЯ У МУЖЧИН-СЕВЕРЯН В ОНТОГЕНЕТИЧЕСКОМ АСПЕКТЕ
11:00-11:20	Кофе-брейк
11:20-11:35	Гржибовский Андрей Мечиславович (<i>Северный государственный медицинский университет, г. Архангельск</i>). АНАЛИЗ СВЯЗИ МЕЖДУ ПОГОДНО-КЛИМАТИЧЕСКИМИ ФАКТОРАМИ И СМЕРТНОСТЬЮ НАСЕЛЕНИЯ В ГОРОДАХ АРКТИЧЕСКОЙ ЗОНЫ РОССИИ В УСЛОВИЯХ МЕНЯЮЩЕГОСЯ КЛИМАТА
11:35-11:50 <i>дистанц.</i>	Ветошкин Александр Семёнович (<i>Тюменский кардиологический научный центр, г. Тюмень</i>), Шуркевич Н.П. Карева М.А., Гапон Л.И. АРТЕРИАЛЬНАЯ ГИПЕРТОНИЯ И COVID 19 В УСЛОВИЯХ АРКТИЧЕСКОЙ ВАХТЫ (ПО ДАННЫМ СТАЦИОНАРА МСЧ ЯМБУРГ)
11:50-12:05 <i>дистанц.</i>	Яковенко Софья Владимировна (<i>Ханты-Мансийская государственная медицинская академия, г. Ханты-Мансийск</i>), Корчин В.И., Вешкина Н.В. ИЗМЕНЕНИЕ УРОВНЯ ВИТАМИНОВ-АНТИОКСИДАНТОВ У БЕРЕМЕННЫХ С ИЗБЫТОЧНОЙ МАССОЙ ТЕЛА, ПРОЖИВАЮЩИХ В СЕВЕРНОМ РЕГИОНЕ (ХМАО-ЮГРА)
12:05-12:20	Кригер Екатерина Анатольевна (<i>Северный государственный медицинский университет, г. Архангельск</i>), Гржибовский А.М., Постоев В.А. ОЦЕНКА ИЗБЫТОЧНОЙ СМЕРТНОСТИ В ГОРОДАХ АРКТИЧЕСКОЙ ЗОНЫ РОССИИ ВО ВРЕМЯ ПАНДЕМИИ COVID-19
12:20-12:35 <i>дистанц.</i>	Вдовенко Сергей Игоревич (<i>Научно-исследовательский центр "Арктика" ДВО РАН, г. Магадан</i>). ДИНАМИКА ТЕПЛОВИЗИОННОЙ КАРТИНЫ ОРГАНИЗМА ЖИТЕЛЕЙ СЕВЕРА В ОТНОГЕНЕТИЧЕСКОМ АСПЕКТЕ

12:35-12:50 дистанц.	Колубаева Ю.В., Иванова Ирина Сергеевна (<i>Томский филиал Института нефтегазовой геологии и геофизики им. А.А. Трофимука СО РАН, г. Томск</i>), Широкова Л.С. ПРИРОДНЫЕ ВОДЫ КАК ОДИН ИЗ ФАКТОРОВ, ВЛИЯЮЩИХ НА ЗДОРОВЬЕ НАСЕЛЕНИЯ ЯМАЛО-НЕНЕЦКО АВТОНОМНОГО ОКРУГА
12:50-13:05	Митюшева Татьяна Павловна (<i>Институт геологии Коми НЦ УрО РАН, г. Сыктывкар</i>). СОСТОЯНИЕ САНАТОРНО-КУРОРТНОГО КОМПЛЕКСА РЕСПУБЛИКИ КОМИ И ОБЕСПЕЧЕННОСТЬ ПРИРОДНЫМИ ЛЕЧЕБНЫМИ РЕСУРСАМИ
13:05-13:20 дистанц.	Никифорова Надежда Александровна (<i>Петрозаводский государственный университет, г. Петрозаводск</i>), Карапетян Т.А., Доршакова Н.В. УРОВЕНЬ ЗАБОЛЕВАЕМОСТИ ВНЕБОЛЬНИЧНОЙ ПНЕВМОНИЕЙ ВЗРОСЛОГО НАСЕЛЕНИЯ РЕГИОНА ЕВРОПЕЙСКОГО СЕВЕРА РОССИИ В 2011-2021 ГГ.
13:20-13:35	Патракеева Вероника Павловна (<i>ФИЦКИА УрО РАН, г. Архангельск</i>), Добродеева Л.К., Самодова А.В., Штаборов В.А. ОЦЕНКА УРОВНЯ СПЕЦИФИЧЕСКИХ IgG К ПИЩЕВЫМ АНТИГЕНАМ У ЛЮДЕЙ С МЕТАБОЛИЧЕСКИМ СИНДРОМОМ
13:35-13:50	Кофе-брейк
13:50-14:05	Верещагина Ксения Витальевна (<i>ФИЦКИА УрО РАН, г. Архангельск</i>), Самодова А.В., Добродеева Л.К. ОСОБЕННОСТИ ВЗАИМОСВЯЗИ ПОВЫШЕННЫХ УРОВНЕЙ АНТИТЕЛ К ТИРЕОИДНОЙ ПЕРОКСИДАЗЕ, ДВУСПИРАЛЬНОЙ ДНК, НУКЛЕОПРОТЕИДАМ С АКТИВНОСТЬЮ ИММУННЫХ РЕАКЦИЙ У БОЛЬНЫХ АУТОИММУННЫМ ТИРЕОИДИТОМ, ПРОЖИВАЮЩИХ НА СЕВЕРЕ
14:05-14:20	Губкина Любовь Васильевна (<i>ФИЦКИА УрО РАН, г. Архангельск</i>), Самодова А.В., Добродеева Л.К. ОСОБЕННОСТИ ИММУНОЛОГИЧЕСКОЙ РЕАКТИВНОСТИ ЖИТЕЛЕЙ МУРМАНСКОЙ ОБЛАСТИ
14:20-14:35	Балашова Светлана Николаевна (<i>ФИЦКИА УрО РАН, г. Архангельск</i>), Добродеева Л.К. ЗНАЧИМОСТЬ НЕЙТРОПЕНИИ ПРИ ВОСПАЛИТЕЛЬНЫХ ПРОЦЕССАХ У ЖИТЕЛЕЙ СЕВЕРА

14:35-14:50	Половинкина Ю.С., Кулебакин Владислав Александрович (филиал Северного (Арктического) федерального университета, г. Северодвинск). СРАВНЕНИЕ МОДЕЛЕЙ ПРОГНОЗИРОВАНИЯ УРОВНЯ СМЕРТНОСТИ В ЗАВИСИМОСТИ ОТ МЕТЕОРОЛОГИЧЕСКИХ ФАКТОРОВ
	Дискуссия
	Свободное время
16:00-19:00	Торжественное открытие ЛП Ломоносовских чтений. Концерт

17 ноября 2023 г.

Модераторы: Кривоногова Елена Вячеславовна, канд. биол. наук
Самодова Анна Васильевна, канд. биол. наук

09:15-9:30	Новикова Ирина Альбертовна (Северный государственный медицинский университет, г. Архангельск), Гречаный А.Н., Попов В.В. ВЛИЯНИЕ НОВОГО КИСЛОМОЛОЧНОГО ПРОДУКТА – АЦИДОФИЛИНА С ВОДОРΟΣЛЯМИ НА ЗДОРОВЬЕ РАБОТНИКОВ КРУПНОГО ПРОМЫШЛЕННОГО ПРЕДПРИЯТИЯ В АРКТИЧЕСКОМ РЕГИОНЕ
09:30-9:45 <i>дистанц.</i>	Лебедева У.М., Степанов Константин Максимович (Якутский НЦ СО РАН, г. Якутск), Чиряева Л.М. АКТУАЛЬНЫЕ ПРОБЛЕМЫ ОРГАНИЗАЦИИ ПИТАНИЯ НАСЕЛЕНИЯ В УСЛОВИЯХ ИЗМЕНЯЮЩЕГОСЯ КЛИМАТА АРКТИЧЕСКОЙ ЗОНЫ
9:45-10:00 <i>дистанц.</i>	Колосова Ольга Николаевна (Институт биологических проблем криолитозоны СО РАН, г. Якутск), Мельгуй Н.В, Николаева Е.Н. СЕЗОННЫЕ ИЗМЕНЕНИЯ ПРОФИЛЯ ЖИРНЫХ КИСЛОТ ПЛАЗМЫ КРОВИ КАК МЕХАНИЗМ АДАПТАЦИИ ЧЕЛОВЕКА К ЭКСТРЕМАЛЬНЫМ УСЛОВИЯМ ЯКУТИИ
10:00-10:15	Зенченко Татьяна Александровна (Институт теоретической и экспериментальной биофизики РАН, г. Пушчино), Поскотинова Л.В., Елфимова А.Э. ОСОБЕННОСТИ ПРОЯВЛЕНИЯ ЭФФЕКТА СИНХРОНИЗАЦИИ СЕРДЕЧНОГО РИТМА ЧЕЛОВЕКА И ВАРИАЦИЙ ГЕОМАГНИТНОГО ПОЛЯ В ВЫСОКИХ И СРЕДНИХ ШИРОТАХ

10:15-10:30 <i>дистанц.</i>	Шуркевич Нина Петровна (<i>Тюменский кардиологический научный центр, г. Тюмень</i>), Ветошкин А.С., Гапон Л.И., Симонян А.А., Карева М.А. ДОПОЛНИТЕЛЬНЫЕ ФАКТОРЫ РИСКА ПРОМЕЖУТОЧНОЙ ВЕРОЯТНОСТИ СЕРДЕЧНОЙ НЕДОСТАТОЧНОСТИ С СОХРАНЕННОЙ ФРАКЦИЕЙ ВЫБРОСА ПО ШКАЛЕ H2FREF У БЕССИМПТОМНЫХ ПАЦИЕНТОВ В АРКТИКЕ
10:30-10:45	Кривоногова Елена Вячеславовна (<i>ФИЦКИА УрО РАН, г. Архангельск</i>), Кривоногова О.В., Поскотинова Л.В. ИНДИВИДУАЛЬНО-ТИПОЛОГИЧЕСКИЕ ОСОБЕННОСТИ РЕАКТИВНОСТИ ВЕГЕТАТИВНОЙ НЕРВНОЙ СИСТЕМЫ ПО РИТМУ СЕРДЦА В УСЛОВИЯХ ОБЩЕГО ВОЗДУШНОГО ОХЛАЖДЕНИЯ ЧЕЛОВЕКА И ПАРАМЕТРЫ ПРОИЗВОЛЬНОГО ВНИМАНИЯ
10:45-11:00 <i>дистанц.</i>	Чуб Игорь Сергеевич (<i>Северный (Арктический) федеральный университет, г. Архангельск</i>), Карякина О.Е., Артемов А.В., Карякин А.А. ВЗАИМОСВЯЗЬ РОСТО-ВЕСОВЫХ ПАРАМЕТРОВ И МОРФОМЕТРИЧЕСКИХ ПОКАЗАТЕЛЕЙ СЕРДЦА У ДЕТЕЙ 3-7 ЛЕТ АРХАНГЕЛЬСКОЙ ОБЛАСТИ
11:00-11:20	Кофе-брейк
11:20-11:35	Поскотинова Лилия Владимировна (<i>ФИЦКИА УрО РАН, г. Архангельск</i>), Концевая А.В., Кудрявцев А.В. СЫВОРОТОЧНЫЙ КРЕАТИНИН КАК БИОМАРКЕР, АССОЦИИРОВАННЫЙ С СОХРАНЕНИЕМ КОГНИТИВНЫХ ФУНКЦИЙ У ПОЖИЛЫХ МУЖЧИН, ЖИТЕЛЕЙ ЕВРОПЕЙСКОГО СЕВЕРА РОССИИ
11:35-11:50 <i>дистанц.</i>	Гмошинский Иван Всеволодович (<i>ФИЦ питания, биотехнологии и безопасности пищи, г. Москва</i>), Аксенов И.В., Смирнова Е.А. РОЛЬ ФАКТОРА ПИТАНИЯ В АДАПТАЦИИ ЧЕЛОВЕКА К УСЛОВИЯМ ЗАПОЛЯРЬЯ
11:50-12:05	Шепелева Ольга Анатольевна (<i>Северный государственный медицинский университет, г. Архангельск</i>). ПИТАНИЕ, КАК ВАЖНЫЙ ФАКТОР СОХРАНЕНИЯ ЗДОРОВЬЯ ДЕТСКОГО НАСЕЛЕНИЯ В УСЛОВИЯХ АРКТИЧЕСКОЙ ЗОНЫ
12:05-12:20	Коробицына Римма Дмитриевна (<i>Северный (Арктический) федеральный университет, г. Архангельск</i>). РЫБА КАК ОДИН ИЗ ОСНОВНЫХ ИСТОЧНИКОВ СЕЛЕНА И ЙОДА В АРКТИКЕ

12:20-12:35 <i>дистанц.</i>	Шарифов Мамед Ифрат оглы (<i>Ханты-Мансийская государственная медицинская академия, г. Пыть-Ях</i>), Корчина Т.Я., Терникова Е.М. ОБЕСПЕЧЕННОСТЬ ПИЩЕВЫХ РАЦИОНОВ ВИТАМИНАМИ А, Е, D, С У ПАЦИЕНТОВ С АРТЕРИАЛЬНОЙ ГИПЕРТЕНЗИЕЙ, ПРОЖИВАЮЩИХ НА СЕВЕРЕ ТЮМЕНСКОЙ ОБЛАСТИ
12:35-12:50	Уханова Анна Вячеславовна (<i>ФИЦКИА УрО РАН, г. Архангельск</i>), Поскотинова Л.В. ВЗАИМОСВЯЗЬ ПАРАМЕТРОВ ВЕГЕТАТИВНОЙ РЕГУЛЯЦИИ СЕРДЕЧНОГО РИТМА И СОЦИАЛЬНО-ЭКОНОМИЧЕСКОГО СТАТУСА У ЮНОШЕЙ 16-18 ЛЕТ, ПРОЖИВАЮЩИХ В АРХАНГЕЛЬСКОЙ ОБЛАСТИ
12:50-13:05 <i>дистанц.</i>	Кирьянов Артем Борисович (<i>Северный (Арктический) федеральный университет, г. Архангельск</i>). ОСОБЕННОСТИ ИЗМЕНЕНИЯ УРОВНЯ ПОСТОЯННОГО ПОТЕНЦИАЛА МОЗГА В УСЛОВИЯХ КРАТКОВРЕМЕННОЙ НЕХВАТКИ КИСЛОРОДА
13:05-14:00	Обед
14:00-14:10	Елфимова Александра Эдуардовна (<i>ФИЦКИА УрО РАН, г. Архангельск</i>), Типисова Е.В., Бичкаева Ф.А., Молодовская И.Н., Аликина В.А., Зябишева В.Н. ВЗАИМОСВЯЗЬ РАЗНЫХ УРОВНЕЙ ВИТАМИНА А С ТИРЕОИДНОЙ ФУНКЦИЕЙ У ЧЕЛОВЕКА В УСЛОВИЯХ АРКТИКИ
14:10-14:20	Зябишева Валентина Николаевна (<i>ФИЦКИА УрО РАН, г. Архангельск</i>), Типисова Е.В., Елфимова А.Э., Молодовская И.Н., Аликина В.А. РАЗНОНАПРАВЛЕННОСТЬ ТИПОЛОГИЧЕСКИХ РЕАКЦИЙ СО СТОРОНЫ ПЕРИФЕРИЧЕСКОГО ДОФАМИНА И ПОКАЗАТЕЛЕЙ ТИРЕОИДНОГО ПРОФИЛЯ У МУЖЧИН Г. АРХАНГЕЛЬСКА В ПЕРИОД МИНИМАЛЬНОЙ ПРОДОЛЖИТЕЛЬНОСТИ СВЕТОВОГО ДНЯ
14:20-14:30	Власова Ольга Сергеевна (<i>ФИЦКИА УрО РАН, г. Архангельск</i>), Стрелкова А.В., Баранова Н.Ф. СУММАРНЫЕ ПОКАЗАТЕЛИ ЖИРНОКИСЛОТНОГО ПРОФИЛЯ СЫВОРОТКИ КРОВИ И СТРУКТУРА ПИТАНИЯ У КОРЕННОГО И ЕВРОПЕОИДНОГО НАСЕЛЕНИЯ РОССИЙСКОЙ АРКТИКИ

14:30-14:40	Шенгоф Борис Александрович (<i>ФИЦКИА УрО РАН, г. Архангельск</i>), Бичкаева Ф.А., Нестерова Е.В. ИССЛЕДОВАНИЕ ПОЛИНЕНАСЫЩЕННЫХ ЖИРНЫХ КИСЛОТ В ПЕРИФЕРИЧЕСКОЙ КРОВИ У ЖИТЕЛЕЙ РАЗЛИЧНЫХ КЛИМАТОГЕОГРАФИЧЕСКИХ ТЕРРИТОРИЙ
14:40-14:50	Самодова Анна Васильевна (<i>ФИЦКИА УрО РАН, г. Архангельск</i>), Добродеева Л.К. ВЛИЯНИЕ ПОВЫШЕННЫХ КОНЦЕНТРАЦИЙ МОЗГОВОГО НАТРИЙУРЕТИЧЕСКОГО ПЕПТИДА НА УРОВЕНЬ ГЕМОДИНАМИЧЕСКИХ РЕАКЦИЙ У ЛИЦ, РАБОТАЮЩИХ В АРКТИКЕ
14:50-15:00	Пашинская Ксения Олеговна (<i>ФИЦКИА УрО РАН, г. Архангельск</i>), Самодова А.В., Добродеева Л.К. СОСТОЯНИЕ ТРАНСПОРТНЫХ СИСТЕМ КРОВИ И ИММУННОЙ СИСТЕМЫ У ПРАКТИЧЕСКИ ЗДОРОВЫХ ЖИТЕЛЕЙ ЕВРОПЕЙСКОГО СЕВЕРА И АРКТИКИ РОССИЙСКОЙ ФЕДЕРАЦИИ
	Дискуссия

Секция 7: **Сельское хозяйство и обеспечение продовольственной безопасности в полярных и приполярных регионах**

Модераторы: Прожерин Валентин Петрович, д-р с.-х. наук
Юрьева Ирина Борисовна, канд. с.-х. наук

Место: «Точка кипения» САФУ, 4 этаж

Адрес: набережная Северной Двины, д. 54, к.1

14 ноября 2023 г.

11:30-11:45 <i>дистанц.</i>	Шарыпова Ольга Анатольевна (<i>Северо-Восточный комплексный научно-исследовательский институт ДВО РАН, г. Магадан</i>). АРКТИЧЕСКАЯ СПЕЦИФИКА ПРОДОВОЛЬСТВЕННОГО ОБЕСПЕЧЕНИЯ В ЧУКОТСКОМ АВТОНОМНОМ ОКРУГЕ
11:45-12:00	Романенко Татьяна Михайловна (<i>ФИЦКИА УрО РАН, г. Архангельск</i>). СОХРАНЕНИЕ ЛОКАЛЬНЫХ ПОПУЛЯЦИЙ ДОМАШНЕГО СЕВЕРНОГО ОЛЕНЯ В УСЛОВИЯХ ИЗМЕНЯЮЩЕГО КЛИМАТА И ПРОМЫШЛЕННОГО ОСВОЕНИЯ АРКТИКИ
12:00-12:15	Гречаный Александр Николаевич (<i>ООО "УК Агрохолдинг Белозорие", г. Архангельск</i>), Попов В.В., Новикова И.А. ПРАКТИЧЕСКОЕ ВЗАИМОДЕЙСТВИЕ ПРЕДПРИЯТИЙ РЕАЛЬНОГО СЕКТОРА ЭКОНОМИКИ, НАУЧНЫХ УЧРЕЖДЕНИЙ И ОРГАНОВ ГОСУДАРСТВЕННОЙ ВЛАСТИ АРХАНГЕЛЬСКОЙ ОБЛАСТИ В ЦЕЛЯХ СОЗДАНИЯ ИННОВАЦИОННОГО ПРОДУКТА ПИТАНИЯ С ИСПОЛЬЗОВАНИЕМ БИОРЕСУРСА АРКТИЧЕСКОЙ ЗОНЫ
12:15-12:30	Прожерин В.П., Дыдыкина Александра Леонидовна (<i>ФИЦКИА УрО РАН, г. Архангельск</i>), Наконечный А.А., Вязьминов А.О. АВТОМАТИЗАЦИЯ СЕЛЕКЦИОННОГО КОНТРОЛЯ КАЧЕСТВА МОЛОКА МОЛОЧНЫХ КОРОВ ХОЛМОГОРСКОЙ ПОРОДЫ
12:30-12:45	Кондакова Алёна Андреевна (<i>ФИЦКИА УрО РАН, г. Архангельск</i>), Худякова Н.А., Кашин А.С. ПРОДУКТИВНОЕ ДОЛГОЛЕТИЕ КОРОВ ХОЛМОГОРСКОЙ ПОРОДЫ

12:45-13:00	Гусаров Игорь Владимирович (<i>Северо-Западный НИИ молочного и лугопастбищного хозяйства ВНИЦ РАН, г. Вологда</i>). СИСТЕМАТИЗАЦИЯ ПОДХОДОВ К ФОРМИРОВАНИЮ МОДЕЛИ ПОЛНОЦЕННОГО КОРМЛЕНИЯ ВЫСОКОПРОДУКТИВНЫХ КОРОВ В УСЛОВИЯХ СЕВЕРА ЕВРОПЕЙСКОЙ ЧАСТИ РОССИИ
13:00-14:00	Обед
14:00-14:15	Зайцев Александр Михайлович (<i>ВНИИ коневодства, пос. Дивово, Рязанская обл.</i>). ГЕНЕТИЧЕСКИЕ ОСОБЕННОСТИ АРКТИЧЕСКИХ ПОПУЛЯЦИЙ ЛОШАДЕЙ
14:15-14:30	Журавлева Юлия Дмитриевна (<i>ВНИИ коневодства, пос. Дивово, Рязанская обл.</i>). ОЦЕНКА ПОКАЗАТЕЛЕЙ ВОСПРОИЗВОДСТВА ЛОШАДЕЙ ВЯТСКОЙ ПОРОДЫ В ЛЕСОСТЕПНОЙ ЗОНЕ РАЗВЕДЕНИЯ
14:30-14:45	Мишуков Игорь Олегович (<i>ООО «Абсолют», г. Санкт-Петербург</i>), Сипко Т.П. ЭОФ (ЭКСПЕРИМЕНТАЛЬНАЯ ОВЦЕБЫКОВОДЧЕСКАЯ ФЕРМА) В СУБЪЕКТАХ АРКТИЧЕСКОЙ ЗОНЫ РОССИЙСКОЙ ФЕДЕРАЦИИ
14:45-15:00	Лютиков Анатолий Анатольевич (<i>Санкт-Петербургский филиал ВНИРО (ГосНИОРХ им Л.С. Берга), г. Санкт-Петербург</i>), Остроумова И.Н., Баскакова Ю.А. О ВОЗМОЖНОСТИ ПОЛУЧЕНИЯ КАЧЕСТВЕННОЙ РЫБОВОДНОЙ ПРОДУКЦИИ С ИСПОЛЬЗОВАНИЕМ ЛЬНЯНОГО И РЫЖИКОВОГО МАСЕЛ В КАЧЕСТВЕ ЗАМЕНИТЕЛЯ РЫБЬЕГО ЖИРА В КОРМАХ ДЛЯ РЫБ
15:00-15:15	Вахрушева Вера Викторовна (<i>Вологодский научный центр РАН, г. Вологда</i>), Прядильщикова Е.Н. ПРОДУКТИВНОСТЬ ПАСТБИЩНОГО ФИТОЦЕНОЗА В НЕБЛАГОПРИЯТНЫХ ПОГОДНЫХ УСЛОВИЯХ
15:15-15:30	Кутенева Ирина Евгеньевна (<i>Уральский федеральный аграрный научно-исследовательский центр УрО РАН, г. Екатеринбург</i>), Гасымов Ф.М., Нохрин Д.Ю., Давыдова Н.А., Михайлова И.В. ОСЕВЕРЕНИЕ САДОВОДСТВА: ОПЫТ СОТРУДНИЧЕСТВА ЮУНИИСК С ПОСВИР
15:30-15:45	Шаманин Алексей Алексеевич (<i>ФИЦКИА УрО РАН, г. Архангельск</i>). МОНИТОРИНГ КРЫЛАТЫХ ТЛЕЙ-ПЕРЕНОСЧИКОВ ВИРУСОВ НА ПОСАДКАХ КАРТОФЕЛЯ В УСЛОВИЯХ СЕВЕРНОГО РЕГИОНА РОССИИ
15:45-16:05	Кофе-брейк

16:05-16:20	Карлов Денис Сергеевич (<i>Всероссийский институт сельскохозяйственной микробиологии, г. Санкт-Петербург</i>), Кузнецова И.Г., Сазанова А.Л., Гуро П.В., Тихомирова Н.Ю., Поспелов И.Н., Поспелова Е.Б., Алехина И.А., Белимов А.А., Сафронова В.И. ПЕРСПЕКТИВНОСТЬ ИСПОЛЬЗОВАНИЯ АРКТИЧЕСКИХ КЛУБЕНЬКОВЫХ БАКТЕРИЙ ПРИ СОЗДАНИИ ВЫСОКОПРОДУКТИВНЫХ ПАСТИЩИНЫХ АГРОФИТОЦЕНОЗОВ В УСЛОВИЯХ КРАЙНЕГО СЕВЕРА
16:20-16:35 <i>дистанц.</i>	Поляков Вячеслав Игоревич (<i>Санкт-Петербургский государственный университет, г. Санкт-Петербург</i>). ЭВОЛЮЦИЯ ПОЧВ ЗАЛЕЖНЫХ ЗЕМЕЛЬ ТАЕЖНОЙ ЗОНЫ НА ПРИМЕРЕ ЯКУТИИ И ЛЕНИНГРАДСКОЙ ОБЛАСТИ
16:35-16:50 <i>дистанц.</i>	Ярцева Мария Александровна (<i>Кольский научный центр РАН, г. Апатиты</i>), Иванова Л.А., Слуковская М.В., Кременецкая И.П. ВЫРАЩИВАНИЕ КУЛЬТУРНЫХ РАСТЕНИЙ С ИСПОЛЬЗОВАНИЕМ КОВДОРСКОГО ВЕРМИКУЛИТА В УСЛОВИЯХ АРКТИЧЕСКОЙ ЗОНЫ РФ
16:50-17:05 <i>дистанц.</i>	Харитонов Александр Эдуардович (<i>Российский химико-технологический университет, г. Москва</i>), Мурадян С.А., Пищасва К.В. РАЗРАБОТКА ГИДРОПОННЫХ РАСТВОРОВ С ПРИМЕНЕНИЕМ МИКРОЭЛЕМЕНТОВ В ХЕЛАТИРУЮЩЕЙ ФОРМЕ
17:05-17:20 <i>дистанц.</i>	Григорьева Елена Вячеславовна (<i>ФИЦКИА УрО РАН, г. Архангельск</i>). ПЕРСПЕКТИВЫ РАЗВИТИЯ МЯСНОГО ЖИВОТНОВОДСТВА В СЕВЕРНЫХ РАЙОНАХ АРХАНГЕЛЬСКОЙ ОБЛАСТИ
	Дискуссия

Секция 8: **История, культура и этнология
Русской Арктики**

Модераторы: Давыдов Руслан Александрович, канд. ист. наук

Место: «Точка кипения» САФУ, 4 этаж

Адрес: набережная Северной Двины, д. 54, к.1

17 ноября 2023 г.

09:15-9:30 <i>дистанц.</i>	Бравина Розалия Иннокентьевна (<i>Институт гуманитарных исследований и проблем малочисленных народов Севера, г. Якутск</i>). ЭТНОГРАФИЯ АРКТИЧЕСКОГО ПРИРОДОПОЛЬЗОВАНИЯ: СБОР МАМОНТОВОЙ КОСТИ В ЗАПОЛЯРНОЙ ЯКУТИИ
09:30-9:45	Семяняк Надежда Сергеевна (<i>Институт географии РАН, г. Москва</i>), Долгова Е.А., Мацковский В.В., Соломина О.Н. ИСПОЛЬЗОВАНИЕ ДЕНДРОХРОНОЛОГИЧЕСКОГО АНАЛИЗА ДЛЯ ДАТИРОВАНИЯ ИСТОРИЧЕСКИХ ОБЪЕКТОВ НА СЕВЕРЕ ЕТР
9:45-10:00 <i>дистанц.</i>	Мурыгин Александр Михайлович (<i>Институт языка, литературы и истории Коми НЦ УрО РАН, г. Сыктывкар</i>). ОСОБЕННОСТИ ЗАСЕЛЕНИЯ НИЖНЕЙ ПЕЧОРЫ В ПОЗДНЕМ ЖЕЛЕЗНОМ ВЕКЕ (СЕРЕДИНА I – ПЕРВАЯ ПОЛОВИНА II ТЫСЯЧЕЛЕТИЯ Н. Э.)
10:00-10:15 <i>дистанц</i>	Кузнецова Наталья Юрьевна (<i>Петрозаводский государственный университет, г. Петрозаводск</i>), Кулагин О.И. ОСОБЕННОСТИ РАССЕЛЕНИЯ ОТДЕЛЬНЫХ ГРУПП НАСЕЛЕНИЯ НА ЕВРОПЕЙСКОМ СЕВЕРЕ В XIX–XX ВВ.: ОТРАЖЕНИЕ РЕЛИГИОЗНОГО АСПЕКТА ПОСРЕДСТВОМ СТАТИСТИЧЕСКИХ ДАННЫХ ПО ОЛОНЕЦКОЙ ГУБЕРНИИ
10:15-10:30	Пермиловская Анна Борисовна (<i>ФИЦКИА УрО РАН, г. Архангельск</i>). ПРАВОСЛАВНАЯ КУЛЬТОВАЯ АРХИТЕКТУРА ПОМОРОВ КАК ФАКТОР АДАПТИВНОГО МЕХАНИЗМА ПРИ ОСВОЕНИИ СЕВЕРНЫХ И АРКТИЧЕСКИХ ТЕРРИТОРИЙ
10:30-10:45	Усов Алексей Александрович (<i>ФИЦКИА УрО РАН, г. Архангельск</i>). СЕВЕРНЫЙ ДОМ КАК СПОСОБ СОХРАНЕНИЯ ЭТНОКУЛЬТУРНОЙ ИДЕНТИЧНОСТИ (НА ПРИМЕРЕ С. ЧУХЧЕРЕМА)

10:45-11:00	Герасимова Алёна Игоревна (<i>ФИЦКИА УрО РАН, г. Архангельск</i>). АРХИТЕКТУРНО-КОНСТРУКТИВНЫЕ ОСОБЕННОСТИ ХРАМОВЫХ КОМПЛЕКСОВ С. ЧУХЧЕ-РЕМА, ХОЛМОГОРСКИЙ РАЙОН (ПО АРХИВНЫМ И ПОЛЕВЫМ МАТЕРИАЛАМ)
11:00-11:20	Кофе-брейк
11:20-11:35	Максимов Антон Михайлович (<i>ФИЦКИА УрО РАН, г. Архангельск</i>). СЕЛЬСКИЕ СООБЩЕСТВА ПРИБРЕЖНЫХ И ОСТРОВНЫХ АРКТИЧЕСКИХ ТЕРРИТОРИЙ АРХАНГЕЛЬСКОЙ ОБЛАСТИ: ФАКТОРЫ ЖИЗНЕСТОЙКОСТИ
11:35-11:50 <i>дистанц.</i>	Кузьминых Анна Константиновна (<i>Иркутский государственный университет, г. Иркутск</i>). СТАНОВЛЕНИЕ РОССИЙСКОЙ ТРАДИЦИИ ПОЛЯРНЫХ ИССЛЕДОВАНИЙ
11:50-12:05	Минчук Олег Викторович (<i>Северный (Арктический) федеральный университет, г. Архангельск</i>), Заозерский Д.С. ОСОБЕННОСТИ ОРГАНИЗАЦИИ И ФУНКЦИОНИРОВАНИЯ ИНОСТРАННЫХ ЛЕСНЫХ КОНЦЕССИЙ В СОВЕТСКОЙ РОССИИ ГОДЫ (НА ПРИМЕРЕ СМЕШАННЫХ АКЦИОНЕРНЫХ ОБЩЕСТВ «РУССГОЛЛАНДОЛЕС», «РУССАНГЛОЛЕС» И «РУССНОРВЕГОЛЕС»)
12:05-12:20	Силин Андрей Вячеславович (<i>Гуманитарный институт филиала САФУ, г. Северодвинск</i>), Вакорина Л.Н. ЛЕДОКОЛЬНЫЕ СУДА И ПОЛЯРНАЯ АВИАЦИЯ В ДЕЛЕ СПАСЕНИЯ ИТАЛЬЯНСКОЙ ЭКСПЕДИЦИИ УМБЕРТО НОБИЛЕ
12:20-12:35 <i>дистанц.</i>	Чурлик Анна Юрьевна (<i>Музейно-выставочный центр, г. Никель</i>). АРКТИКА В КОЛЛЕКЦИЯХ МУЗЕЙНО-ВЫСТАВОЧНОГО ЦЕНТРА В БАРЕНЦБУРГЕ
12:35-12:50	Кукаренко Наталья Николаевна (<i>Северный (Арктический) федеральный университет, г. Архангельск</i>). ЭКОЛОГИЧЕСКАЯ СПРАВЕДЛИВОСТЬ И КОЛЛЕКТИВНАЯ ОТВЕТСТВЕННОСТЬ ЧЕЛОВЕЧЕСТВА В ЭПОХУ АНТРОПОЦЕНА.
12:50-13:05	Михайлова Галина Викторовна (<i>ФИЦКИА УрО РАН, г. Архангельск</i>). НЕОРГАНИЗОВАННЫЙ ПРИРОДО-ОРИЕНТИРОВАННЫЙ ТУРИЗМ В КОНТЕКСТЕ СОХРАНЕНИЯ И ИСПОЛЬЗОВАНИЯ РЕСУРСНОГО ПОТЕНЦИАЛА БИОРАЗНООБРАЗИЯ СЕВЕРНЫХ ТЕРРИТОРИЙ
	Дискуссия

Ближайшие кафе и рестораны

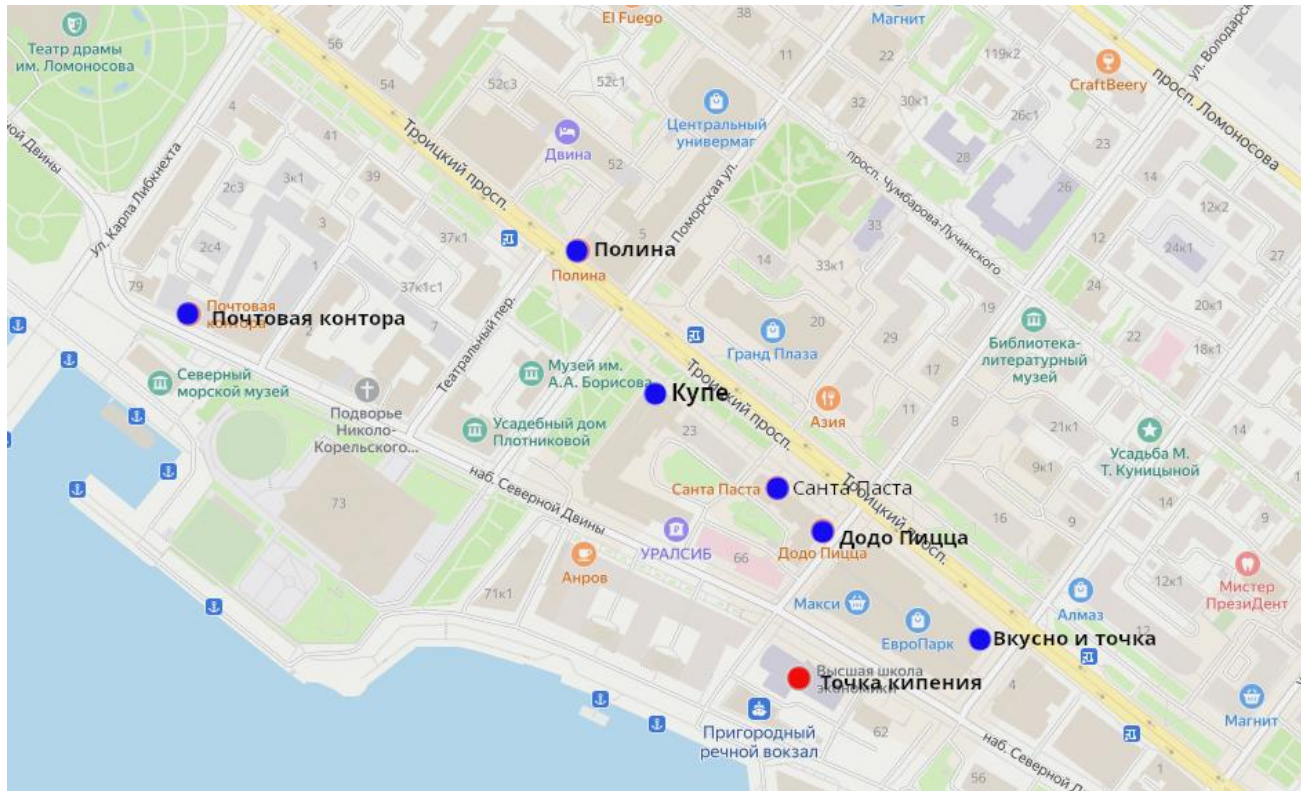

ДЛЯ ЗАМЕТОК

ДЛЯ ЗАМЕТОК

